

> Oléo-protéagineux

Conjoncture

> Campagne 2013/14

> février 2014 - n°12



FranceAgrimer

Marché des
oléo-protéagineux

Statistiques de décembre 2013

FranceAgriMer

Marché des oléo-protéagineux

Sommaire :

Bilans prévisionnels et situations mensuelles 2013/14	3
Graine de colza.....	4
Graine de tournesol	7
Fève de soja.....	10
Pois.....	13
Féverole.....	16
Trituration	18
Incorporations et stocks des fabricants d'aliments du bétail	22
Bilans des tourteaux et consommation française	24
Exports/Imports au 30 novembre 2013	29
Collectes et stocks nationaux au 31 décembre 2013	74
Collectes, incorporations et stocks régionaux au 31 décembre 2013	84
Collectes et stocks départementaux au 31 décembre 2013	102

Si vous souhaitez recevoir le marché des oléo-protéagineux sous format papier, merci d'envoyer votre adresse courriel à : patrice.salle@franceagrimer.fr

Bilans prévisionnels 2013/14
Situations mensuelles
Trituration
Incorporation des FAB
Bilans tourteaux

Marché des oléo-protéagineux
Février 2014

Bilan Colza des dernières campagnes

Bilan prévisionnel colza

Bilan prévisionnel colza

1000 tonnes	2013-14 Prévisionnel janvier 2014	2012-13 Provisoire	2011-12 Semi-définitif	2010-11	2009-10	2008-09	2007-08	2006-07	Evolution 2013-14 / 2012-13
RESSOURCES									
Surfaces (1000 ha)	1 436	1 607	1 555	1 465	1 481	1 438	1 619	1 408	-11%
Rendement (t/ha)	3,01	3,40	3,44	3,29	3,79	3,29	2,86	2,93	-12%
Production (1000 t)	4 318	5 463	5 349	4 812	5 617	4 738	4 633	4 124	-21%
dont non commercialisée	4318	100	61	98	153	249	137	122	4218%
report non collecté	140	100	61	98	153	249	137	122	
RESSOURCES pour le Marché									
stock de report	149	215	286	331	272	298	354	591	-31%
collecte	4 178	5 363	5 288	4 714	5 464	4 489	4 496	4 002	-22,10%
dont semences								10	
dont jachère industrielle et ACE								2000	
ajustement statistique		145		204	139	136	112		
importations	1 200	683	692	943	552	921	289	80	76%
UE	255	76	297	416	188	316	139	60	
pays tiers	945	607	395	527	364	605	150	20	
TOTAL DES RESSOURCES	5 527	6 406	6 266	6 192	6 427	5 844	5 251	4 673	-14%
UTILISATIONS									
transformations	4 402	4 793	4 345	4 695	4 444	3 909	2 942	2 489	-8%
trituration ¹	4 300	4 687	4 240	4 503	4 200	3 723	2 784	2 336	
incorporation	50	42	62	122	162	117	109	107	
utilisation semences	10	10	10	25	27	24	4	6	
freinte	42	54	33	45	55	45	45	40	
exportations	980	1 464	1 706	1 211	1 652	1 663	2 011	1 830	-33%
UE	880	1 459	1 693	1 205	1 641	1 652	1 959	1 797	
pays tiers	100	5	13	6	11	11	52	33	
TOTAL DES UTILISATIONS	5 382	6 257	6 051	5 906	6 096	5 572	4 953	4 319	-14%
STOCKS au 30 juin ²	145	149	215	286	331	272	298	354	-3%
dont stock collecteurs									
dont stock FAB									
dont stock Tritrateurs									

Sources : Estimations FranceAgrilMer - Commission bilans et Douanes - GNIS

1. Y compris non adhérents à Huileries de France

2. UE 28 depuis la récolte 2013

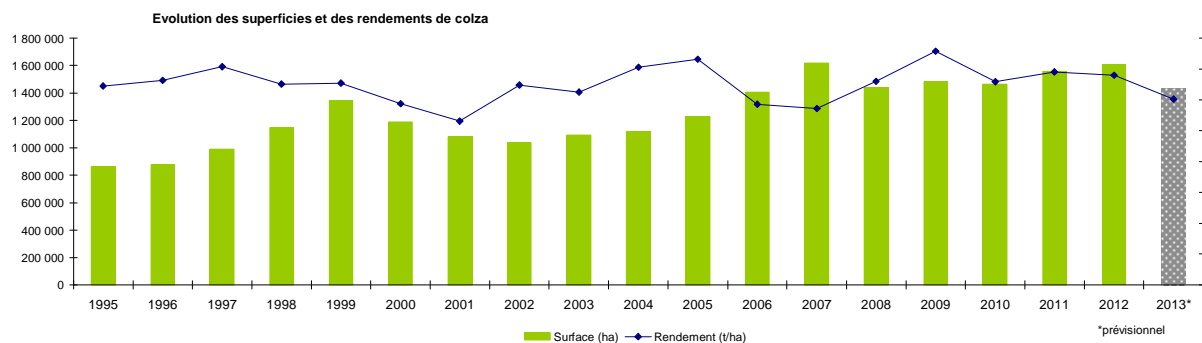

Sources : SSP - MAAF

Bilan Colza pour la campagne 2013/14

Situation mensuelle colza

Campagne 2013/14

1000 tonnes	juil-13	août-13	sept-13	oct-13	nov-13	déc-13	janv-14	févr-14	mars-14	avr-14	mai-14	juin-14
stock	149	994	2065	2019	1738	1520						
collecte mensuelle (y.c. semences)	1049	1573	282	131	167	116						
ajustement statistique												
importations	84	95	224	152	74							
UE	84	51	103	6	3							
pays tiers	0	44	121	147	71							
total ressources	1282	2662	2571	2303	1978							
transformations	210	389	475	438	397							
trituration ¹	135	306	406	369	330							
trituration autre	60	60	60	60	60							
incorporation ²	3	6	6	7	5	5						
utilisation semences	1	1	1	1	1							
freinte	10	16	3	1	2							
exportations	78	209	77	127	61							
UE	78	135	76	126	61							
pays tiers	1	74	1	1	0							
total utilisations	288	597	552	565	458							
stock fin mois	994	2065	2019	1738	1520							

Sources: FranceAgriMer, Douanes

1. uniquement les adhérents à Hueleries de France

2. les chiffres d'incorporation sont issus de l'exploitation de l'état 13

Situation mensuelle cumulée colza

Campagne 2013/14

1000 tonnes	juil-13	août-13	sept-13	oct-13	nov-13	déc-13	janv-14	févr-14	mars-14	avr-14	mai-14	juin-14	Prévisionnel campagne 2013/14
stock	149	149	149	149	149	149							149
collecte mensuelle	1 049	2 622	2 904	3 036	3 203	3 318							4 178
ajustement statistique													
importations	84	179	403	556	629								1 200
UE	84	135	238	243	246								255
pays tiers	0	44	166	312	383								945
total ressources	1 282	2 950	3 457	3 740	3 981								5 527
transformations	210	599	1 074	1 512	1 909								4 402
trituration ¹	135	441	847	1 216	1 546								3 580
trituration autre	60	120	180	240	300								720
incorporation ²	3	9	15	22	26	31							50
utilisation semences	1	2	3	4	5								10
freinte	10	26	29	30	32								42
exportations	78	287	364	491	551								980
UE	78	213	289	415	475								880
pays tiers	1	74	75	76	76								100
total utilisations	288	886	1 438	2 003	2 461								5 382
stock fin mois	994	2 065	2 019	1 738	1 520								145

Sources: FranceAgriMer, Douanes

1. uniquement les adhérents à Hueleries de France

2. les chiffres d'incorporation sont issus de l'exploitation de l'état 13

Situation mensuelle cumulée colza

Campagne 2012/13

1000 tonnes	juil-12	août-12	sept-12	oct-12	nov-12	déc-12	janv-13	févr-13	mars-13	avr-13	mai-13	juin-13	Provisoire septembre 2013 (au 24/09/13)
stock	215	215	215	215	215	215	215	215	215	215	215	215	215
collecte mensuelle	2 908	3 820	4 090	4 297	4 491	4 589	4 712	4 843	4 980	5 151	5 295	5 356	5 363
ajustement statistique	12	24	36	48	60	73	86	99	112	125	138	151	145
importations	68	151	161	203	276	278	314	366	469	558	683	685	683
UE	8	52	57	60	62	65	68	70	72	75	76	78	76
pays tiers	61	99	104	143	214	214	247	296	397	482	607	607	607
total ressources	3 293	4 210	4 502	4 763	5 041	5 156	5 327	5 523	5 776	6 049	6 331	6 407	6 406
transformations	263	700	1 134	1 580	2 059	2 500	2 926	3 302	3 747	4 149	4 565	4 793	4 793
trituration ¹	188	557	919	1 282	1 680	2 049	2 404	2 714	3 096	3 438	3 790	3 967	3 967
trituration autre	42	95	159	233	307	374	437	499	557	612	672	720	720
incorporation ²	2	8	13	18	22	26	31	33	35	38	40	42	42
utilisation semences	1	2	3	4	5	6	7	8	9	10	10	10	10
freinte	29	38	41	43	45	46	47	48	50	52	53	54	54
exportations	135	290	399	531	679	772	923	1 075	1 205	1 310	1 402	1 465	1 464
UE	135	289	398	530	677	770	920	1 071	1 200	1 305	1 397	1 459	1 459
pays tiers	0	0	1	1	2	2	4	4	5	5	5	5	5
total utilisations	398	990	1 533	2 111	2 738	3 272	3 849	4 377	4 952	5 459	5 967	6 258	6 257
stock fin mois	2 805	3 220	2 969	2 652	2 303	1 883	1 478	1 146	824	590	364	149	149

Sources: FranceAgriMer, Douanes

1. uniquement les adhérents à Hueleries de France

2. les chiffres d'incorporation sont issus de l'exploitation de l'état 13

COLZA

Cumul des utilisations / cumul des ressources

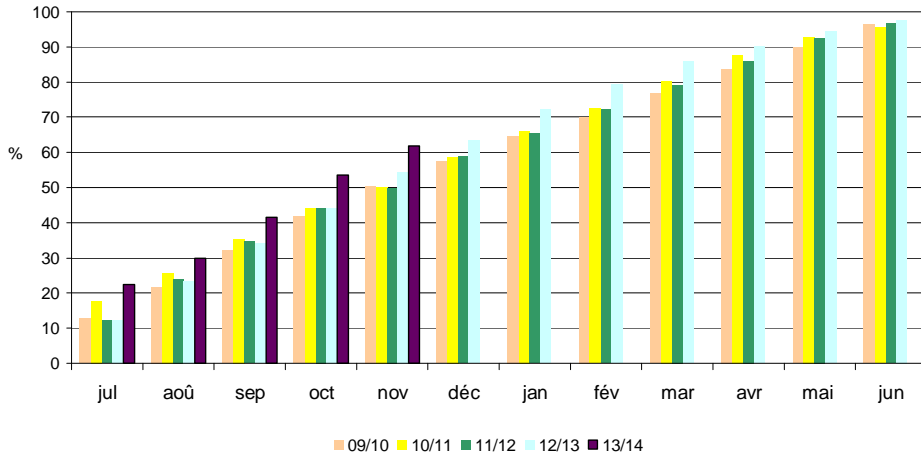

Utilisations mensuelles cumulées

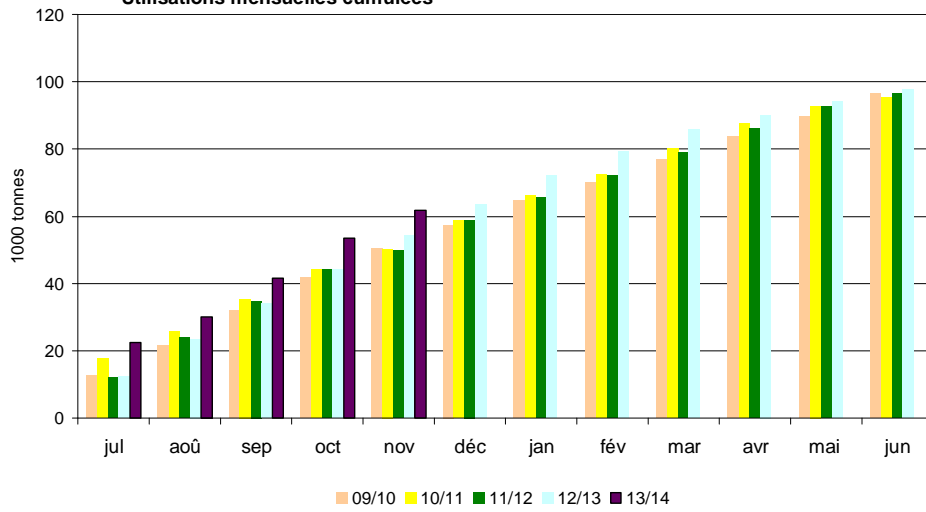

Triturations mensuelles

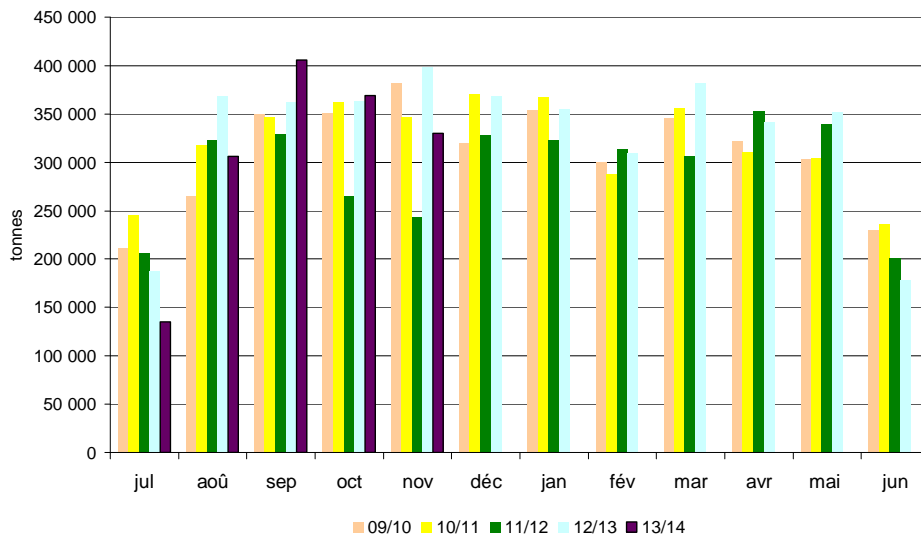

Sources: FranceAgriMer, Douanes

Bilan Tournesol des dernières campagnes

Bilan prévisionnel tournesol

Campagne 2013/14

Bilan prévisionnel tournesol

1000 tonnes	2013-14 Prévisionnel janvier 2014	2012-13 Provisoire	2011-12 Semi-définitif	2010 -11	2009-10	2008-2009	2007-08	2006-07	Evolution 2013-14 / 2012-13
RESSOURCES									
Surfaces (1000 ha)	765	680	742	695	725	627	515	642	13%
Rendement (t/ha)	2,01	2,31	2,54	2,36	2,33	2,51	2,55	2,16	-13%
Production (1000 t)	1 537	1 573	1 885	1 640	1 690	1 575	1 313	1 386	-2%
dont non commercialisée	104	102	182	110	64	172	93	21	
report non collecté	104	102	182	110	64	172	93	21	
RESSOURCES pour le Marché									
stock de report	249	206	208	238	190	155	235	55	21%
collecte	1 433	1 471	1 703	1 530	1 626	1 403	1 220	1 365	-3%
dont semences								10	
dont jachère industrielle et ACE									
ajustement		-100	-90	30				100	
importations	440	237	353	270	149	228	42	211	86%
UE	425	215	347	206	105	85	33	18	
pays tiers	15	22	6	64	43	143	8	192	
TOTAL DES RESSOURCES	2 122	1 814	2 174	2 068	1 965	1 786	1 497	1 731	17%
UTILISATIONS									
transformations	1 499	1 148	1 540	1 435	1 374	1 263	1 027	1 054	30%
trituration ¹	1 450	1 102	1 500	1 399	1 345	1 234	1 023	1 015	
incorporation	10	7	13	10	11	8	4	22	
utilisation semences	10	10	10	11	10	7	1	3	
freinte	29	29	17	15	8	14	0	14	
exportations	355	417	428	425	353	333	315	442	-15%
UE	345	407	420	417	346	328	309	437	
pays tiers	10	10	8	8	6	5	6	5	
TOTAL DES UTILISATIONS	1 854	1 565	1 968	1 860	1 727	1 596	1 342	1 496	18%
STOCKS au 30 juin²	268	249	206	208	238	190	155	235	8%
dont stock collecteurs			89	125	190				
dont stock FAB				48					
dont stock Tritrateurs				35					

Sources : Estimations FranceAgrMer - Commission bilans et Douanes - GNIS

1. Y compris non adhérents à Huileries de France

2. UE 28 depuis la récolte 2013

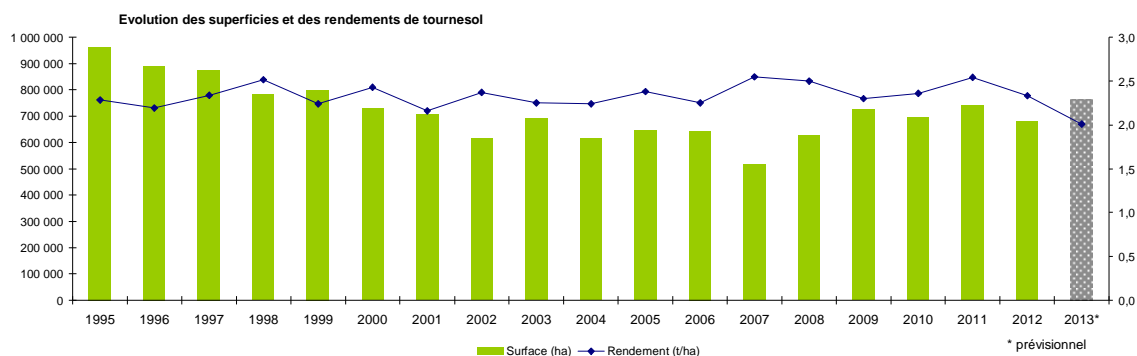

Sources : SSP - MAAF

Bilan Tournesol pour la campagne 2013/14

Situation mensuelle tournesol

Campagne 2013/14

1000 tonnes	juil-13	août-13	sept-13	oct-13	nov-13	déc-13	janv-14	févr-14	mars-14	avr-14	mai-14	juin-14
stock	249	142	64	294	776	853						
collecte mensuelle (y.c.semences)	4	1	238	662	146	60						
ajustement statistique												
importations	18	11	70	40	91							
UE	16	10	69	39	89							
pays tiers	2	1	1	0	2							
total ressources	271	154	372	996	1012							
transformations	102	65	61	173	131							
trituration ¹	97	61	51	155	123							
autre trituration	3	3	3	3	3							
incorporation ²	1	0	1	1	1	1						
utilisations semences	1	1	1	1	1							
freinte	0	0	5	13	3							
exportations	28	24	17	47	29							
UE	28	24	17	46	27							
pays tiers	0	0	0	1	1							
total utilisations	130	90	78	220	159							
stock fin mois	142	64	294	776	853							

Sources: FranceAgriMer, Douanes

1. uniquement les adhérents à Huileries de France

2. les chiffres d'incorporation sont issus de l'exploitation de l'état 13

Situation mensuelle cumulée tournesol

Campagne 2013/14

1000 tonnes	juil-13	août-13	sept-13	oct-13	nov-13	déc-13	janv-14	févr-14	mars-14	avr-14	mai-14	juin-14	Prévisionnel campagne 2013/14
stock	249	249	249	249	249	249							249
collecte mensuelle (y.c.semences)	4	5	243	905	1051	1111							1433
ajustement statistique													
importations	18	29	99	139	229								440
UE	16	26	95	135	224								425
pays tiers	2	3	3	4	6								15
total ressources	271	283	591	1293	1529								2 122
transformation	102	167	228	401	532								1 499
trituration ¹	97	158	209	364	487								1 414
autres triturations	3	6	9	12	15								36
incorporation ²	1	1	2	3	4	5							10
utilisations semences	1	2	3	4	5								10
freinte	0	0	5	18	21								29
exportations	28	52	70	116	145								355
UE	28	52	69	115	143								345
pays tiers	0	0	0	1	2								10
total utilisations	130	219	297	517	676								1 854
stock fin mois	142	64	294	776	853								268

Sources: FranceAgriMer, Douanes

1. uniquement les adhérents à Huileries de France

2. les chiffres d'incorporation sont issus de l'exploitation de l'état 13

Situation mensuelle cumulée tournesol

Campagne 2012/13

1000 tonnes	juil-12	août-12	sept-12	oct-12	nov-12	déc-12	janv-13	févr-13	mars-13	avr-13	mai-13	juin-13	Provisoire septembre 2013 (au 24/09/13)
stock	206	206	206	206	206	206	206	206	206	206	206	206	206
collecte mensuelle (y.c.semences)	1	53	854	1156	1227	1255	1294	1326	1361	1397	1441	1471	1471
ajustement statistique	-8	-16	-24	-32	-40	-48	-56	-64	-73	-82	-91	-100	-100
importations	23	24	43	90	96	99	103	124	126	167	204	239	237
UE	20	21	39	81	83	85	88	107	109	148	185	219	215
pays tiers	3	4	4	9	13	14	16	17	18	19	19	20	22
total ressources	222	268	1080	1419	1489	1512	1547	1592	1621	1688	1760	1816	1 814
transformation	68	122	216	338	424	543	657	741	819	918	1022	1150	1 148
trituration ¹	65	114	185	294	374	486	596	672	744	839	940	1066	1 066
autres triturations	2	4	9	14	18	22	24	30	34	35	36	36	36
incorporation ²	1	1	2	2	3	3	4	4	5	6	6	7	7
utilisations semences	1	2	3	4	5	6	7	8	9	10	11	12	10
freinte	0	1	17	23	25	25	26	27	27	28	29	29	29
exportations	13	20	49	102	147	186	229	269	312	354	389	418	417
UE	13	20	49	102	146	185	226	262	302	344	378	407	407
pays tiers	0	0	0	0	1	2	4	7	10	10	10	10	10
total utilisations	82	142	264	440	571	729	887	1011	1131	1272	1411	1567	1 565
stock fin mois	140	126	815	979	918	783	661	582	490	416	349	249	249

Sources: FranceAgriMer, Douanes

1. uniquement les adhérents à Huileries de France

2. les chiffres d'incorporation sont issus de l'exploitation de l'état 13

TOURNESOL

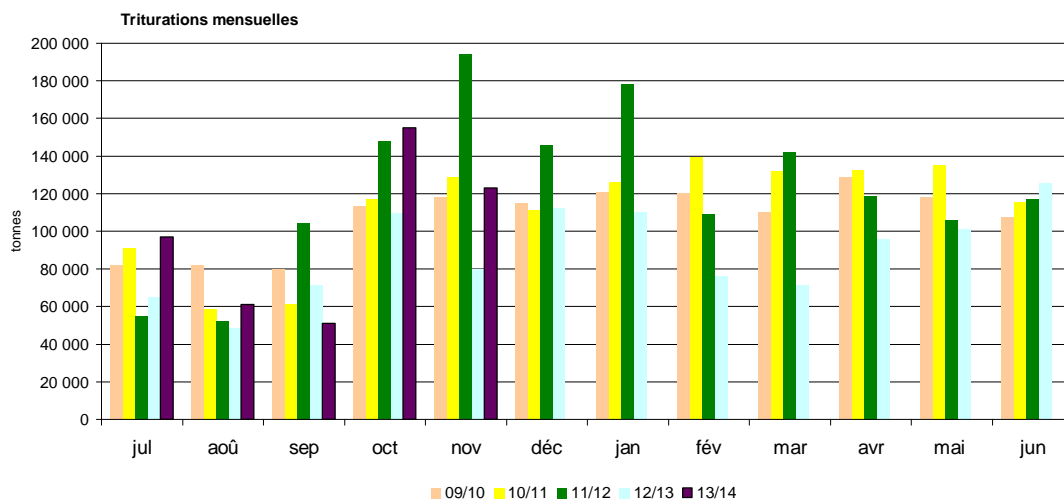
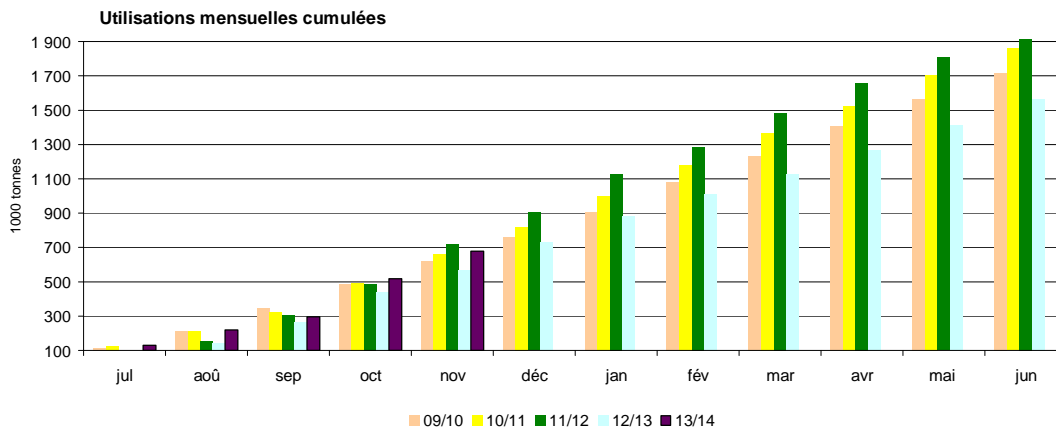
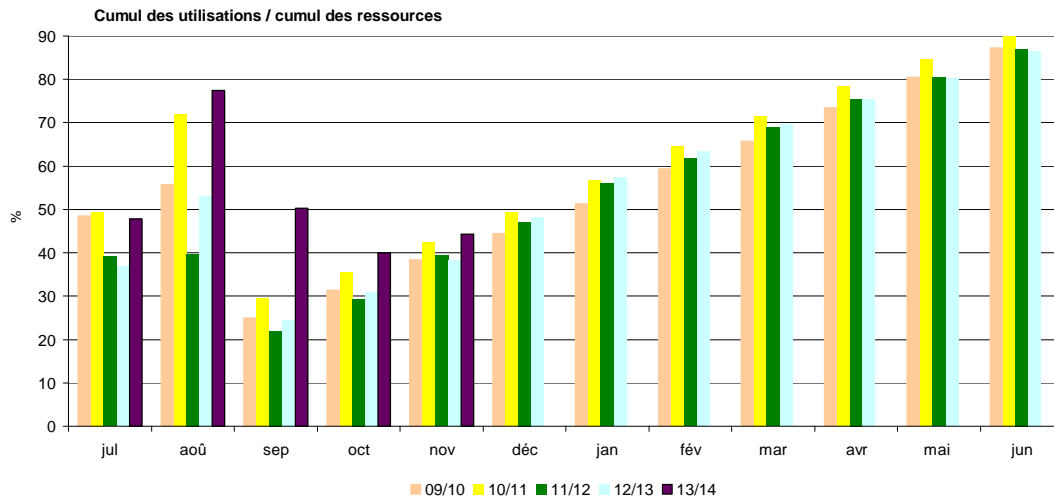

Sources: FranceAgriMer, Douanes

Bilan Soja des dernières campagnes

Bilan prévisionnel soja

1000 tonnes	2013-14 Prévisionnel janvier 2014	2012-13 Provisoire	2011-12 Semi-définitif	2010 -11	2009-10	2008-09	2007/08	2006/07	Evolution 2013-14 / 2012-13
RESSOURCES									
Surfaces (1000 ha)	42	37	42	51	44	22	32	45	14%
Rendement (t/ha)	2,68	2,78	2,96	2,73	2,53	2,87	2,75	2,73	-4%
Production (1000 t)	112	104	124	138	110	62	88	123	8%
dont non commercialisée	22	17	16	23	14	12	14	10	29%
report non collecté	22	17	16	23	14	12	14	10	
RESSOURCES pour le Marché									
stock de report	21	34	58	34	34	35	34	58	-38%
collecte	90	87	108	116	96	50	74	113	3%
dont semences								8	
ajustement statistique		20	51						
importations	600	616	647	555	566	627,7	372	393	-3%
UE	30	33	52	48	52	55,7	63	50	
pays tiers	570	583	595	507	514	572	309	343	
TOTAL DES RESSOURCES	711	757	864	704	696	713	480	564	-6%
UTILISATIONS									
transformations	664	707	796	615	635	673	437	501	-6%
trituration ¹	545	582	633	462	484	482	257	342	
incorporation	30	46	64	60	53	45	58	66	
extrusion	35	35	45	45	45	35	35	55	
autres utilisations (alimentation humaine)	50	40	50	45	50	35	55	35	
utilisation semences	4	4	4	4	3	3	3	3	
ajustement statistique						73	30		
exportations	25	29	34	31	27	6	8	29	-14%
UE	15	21	26	22	20	4	7	24	
pays tiers	10	8	8	9	7	2	1	5	
TOTAL DES UTILISATIONS	689	736	830	646	662	679	445	530	-6%
STOCKS au 30 juin²									
dont stock collecteurs	22	21	34	58	34	34	35	34	5%
dont stock FAB		16	22	33	14	16	20	22	
dont stock Tritrateurs		4	3	2	3				

Sources : Estimations FranceAgriMer - Commission bilans et Douanes - GNIS

1. Y compris non adhérents à Huileries de France

2. UE 28 depuis la récolte 2013

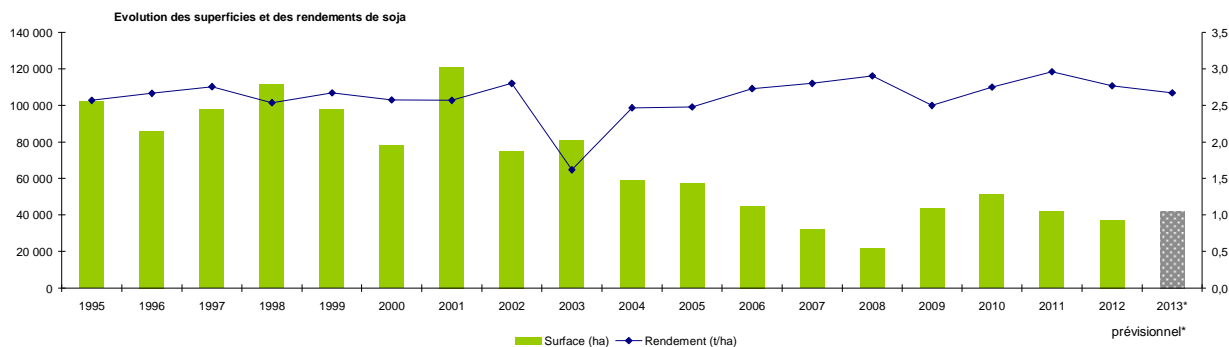

Sources : SSP - MAAF

Bilan Soja pour la campagne 2013/14

Situation mensuelle soja

Campagne 2013/14

1000 tonnes	juil-13	août-13	sept-13	oct-13	nov-13	déc-13	janv-14	févr-14	mars-14	avr-14	mai-14	juin-14
stock	21	18	17	24	62	70						
collecte mensuelle (y.c. semences)	1	0	10	47	16	4						
ajustement statistique	-20	41	4	-16	-6							
importations	86	11	3	29	69							
UE	2	2	2	2	4							
pays tiers	85	9	1	26	65							
total ressources	88	71	34	84	141							
transformations	69	53	9	20	68							
trituration	59	44	0	10	58							
incorporation ¹	2	2	2	3	3	3						
extrusion	3	3	3	3	3							
autres utilisations	4	4	4	4	4							
utilisation semences	0,3	0,3	0,3	0,3	0,3							
exportations	1	1	1	2	2							
UE	1	1	1	1	1							
pays tiers	0	0	0	1	0,8							
total utilisations	70	54	10	22	70							
stock fin mois	18	17	24	62	70							

Sources: FranceAgriMer, Douanes

1. les chiffres d'incorporation sont issus de l'exploitation de l'état 13

Situation mensuelle cumulée soja

Campagne 2013/14

1000 tonnes	juil-13	août-13	sept-13	oct-13	nov-13	déc-13	janv-14	févr-14	mars-14	avr-14	mai-14	juin-14	Prévisionnel campagne 2013/14
stock	21	21	21	21	21	21	21						21
collecte mensuelle (y.c. semences)	1	1	11	58	74	78							90
ajustement statistique	-20	21	25	9									600
importations	86	98	101	130	199								30
UE	2	4	6	8	12								570
pays tiers	85	94	95	122	187								711
total ressources	88	140	158	218	297								664
transformations	69	122	131	151	220								545
trituration	59	103	103	113	171								30
incorporation ¹	2	4	6	9	12	15							35
extrusion	3	6	9	12	15								50
autres utilisations	4	8	12	16	20								4
utilisation semences	0	1	1	1	2								25
exportations	1	2	3	5	7								15
UE	1	2	3	4	5								10
pays tiers	0	0	0	1	2								689
total utilisations	70	124	134	156	227								22
stock fin mois	18	17	24	62	70								

Sources: FranceAgriMer, Douanes

1. les chiffres d'incorporation sont issus de l'exploitation de l'état 13

Situation mensuelle cumulée soja

Campagne 2012/13

1000 tonnes	juil-12	août-12	sept-12	oct-12	nov-12	déc-12	janv-13	févr-13	mars-13	avr-13	mai-13	juin-13	Provisoire septembre 2013 (au 24/09/13)
stock	34	34	34	34	34	34	34	34	34	34	34	34	34
collecte mensuelle (y.c. semences)	1	2	21	66	76	78	81	83	84	86	87	88	87
ajustement statistique	2	-14	-21	-19	-26	-6	25	13	-21	15	15	20	20
importations	45	85	159	214	283	327	356	426	501	528	561	615	616
UE	3	7	9	13	16	19	22	24	29	27	29	31	33
pays tiers	42	79	149	201	267	309	335	402	472	501	531	583	583
total ressources	82	107	193	295	366	434	497	556	598	663	696	756	757
transformations	64	92	163	226	295	365	429	494	541	608	641	706	707
trituration	51	67	127	178	235	295	350	405	442	500	525	582	582
incorporation ¹	6	10	14	19	23	27	30	33	36	39	42	44	46
extrusion	3	6	9	12	15	18	21	24	27	30	33	36	35
autres utilisations	4	8	12	16	20	23	26	29	32	35	38	41	40
utilisation semences	0	1	1	1	2	2	2	3	3	3	4	4	4
exportations	1	2	5	13	15	17	19	21	23	25	27	29	29
UE	1	2	3	8	10	11	13	14	16	17	19	21	21
pays tiers	0	0	2	4	5	6	7	7	7	8	8	8	8
total utilisations	65	94	168	238	310	383	448	515	564	633	668	735	736
stock fin mois	17	13	25	57	56	51	49	41	35	30	28	21	21

Sources: FranceAgriMer, Douanes

1. les chiffres d'incorporation sont issus de l'exploitation de l'état 13

SOJA

Cumul des utilisations / Cumul des ressources

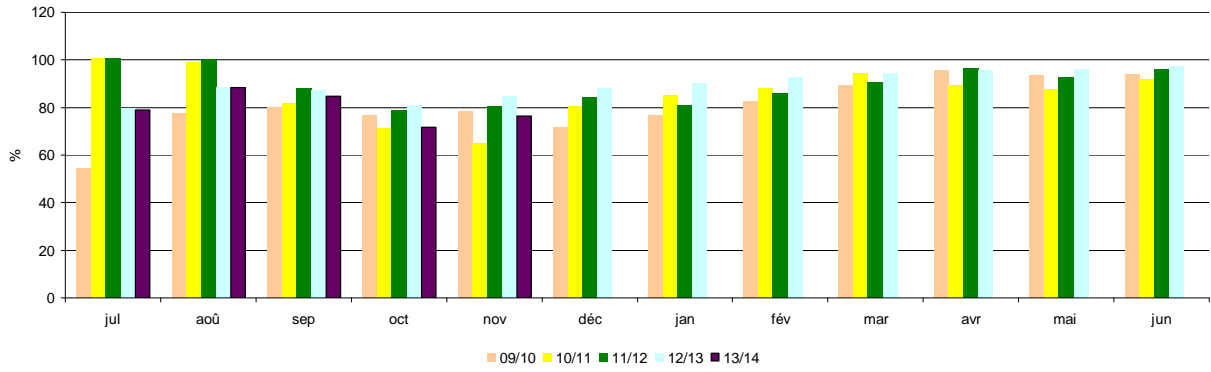

Utilisations mensuelles cumulées

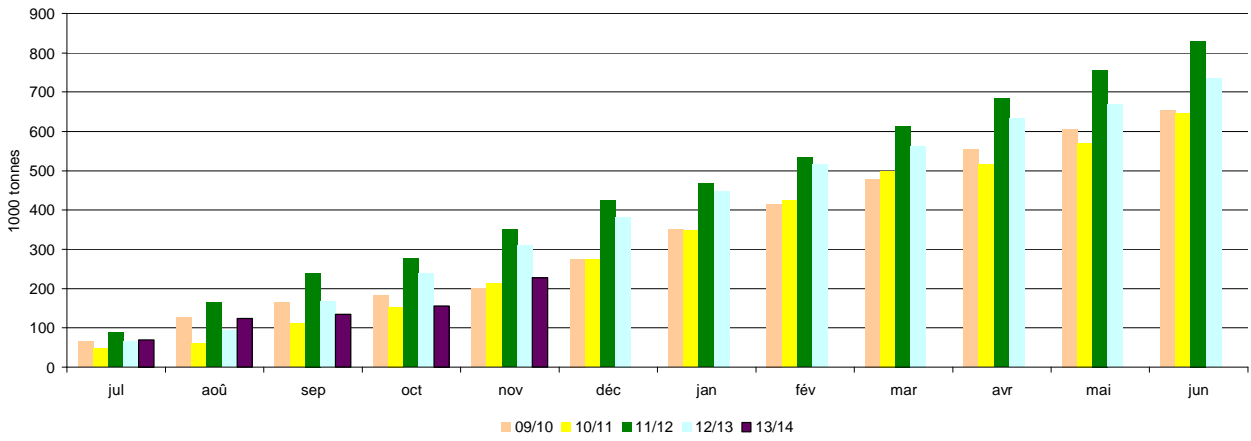

Triturations mensuelles

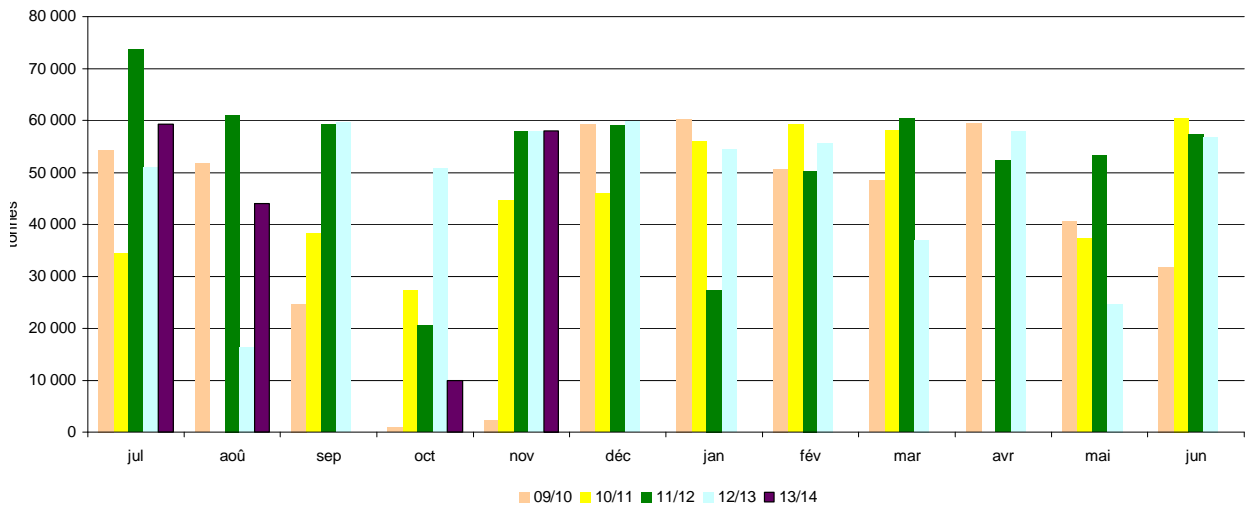

Sources: FranceAgriMer, Douanes

Bilan Pois des dernières campagnes

Bilan prévisionnel pois

1000 tonnes	2013-14 Prévisionnel janvier 2014	2012-13 Provisoire	2011-12 Semi- définitif	2010-11	2009-10	2008-09	2007-08	2006-07	Evolution 2013-14 / 2012-13
RESSOURCES									
Surfaces (1000 ha)	120	133	183	246	112	97	160	237	-10%
Rendement (t/ha)	4,14	4,15	3,62	4,43	4,84	4,70	3,64	4,16	0%
Production (1000 t)	497	553	659	1 088	542	456	582	986	-10%
dont non commercialisée	108	116	138	201	99	99	109	75	
report non collecté	108	116	138	201	99	99	109	75	
RESSOURCES pour le Marché									
stock de report	58	50	83	34	45	97	77	123	16%
collecte	389	437	521	891	443	357	473	911	-11%
dont semences		20	26	45	28	15	23	38	
importations	10	15	5	8	14	12	36	8	
UE	5	4	3	5	6	5	6	5	
pays tiers	5	11	2	3	8	7	30	3	
TOTAL DES RESSOURCES	457	502	609	933	502	466	586	1 042	-9%
UTILISATIONS									
Transformations	230	235	200	482	264	161	244	500	-2%
incorporation ¹	75	65	66	281	104	73	112	340	
autres ²	20	35	14	76	41	1	40	100	
alimentation humaine et ingrédients non alimentaires	120	120	100	100	90	70	80	30	
utilisation semences	15	15	20	25	29	17	12	30	
exportations	190	209	359	369	207	257	245	465	-9%
UE	150	150	127	212	133	162	161	260	
pays tiers	40	59	232	156	74	95	84	205	
TOTAL DES UTILISATIONS	420	444	559	851	471	418	489	965	-5%
STOCKS au 30 juin ³	37	58	50	83	34	48	97	77	-36%
dont stock collecteurs		56	47	77	31	42			
dont stock FAB		2	3	6	3	3			

Sources : Estimations FranceAgriMer - Commission bilans et Douanes - GNIS

1. Chiffres issus des déclarations des FAB - état 13

2. Y compris achats directs des éleveurs auprès des collecteurs

3. UE 28 depuis la récolte 2013

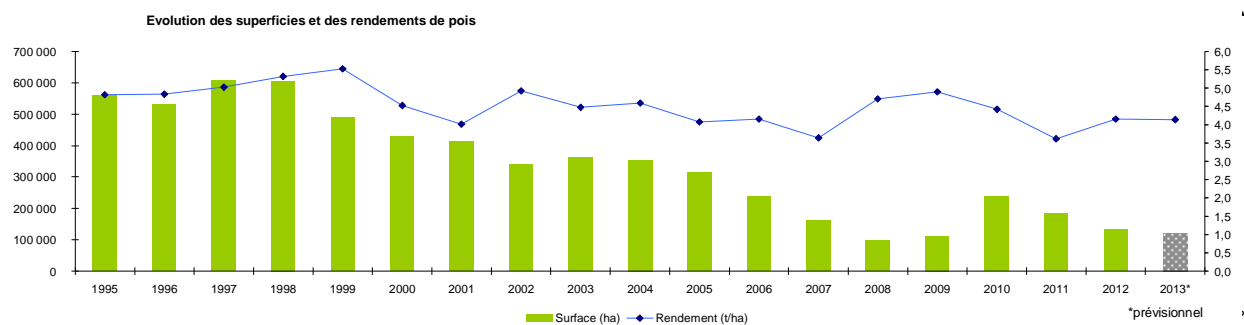

Sources : SSP - MAAF

Bilan Pois pour la campagne 2013/14

Situation mensuelle pois

Campagne 2013/14

1000 tonnes	juil-13	août-13	sept-13	oct-13	nov-13	déc-13	janv-14	févr-14	mars-14	avr-14	mai-14	juin-14
stock	58	116	227	221	194	175						
collecte mensuelle (y.c.semences)	91	146	32	17	19	14						
importations	0,8	0,3	0,5	0,6	0,9							
UE	0,6	0,2	0,3	0,4	0,3							
pays tiers	0,2	0,1	0,1	0,2	0,6							
total ressources	150	262	259	238	215							
utilisations internes	17	19	21	26	22							
incorporation ¹	4,1	6,0	7,7	13,2	8,8	6,5						
autres ²	1,6	1,6	1,6	1,6	1,6							
alimentation humaine	10	10	10	10	10							
utilisations semences	1,3	1,3	1,3	1,3	1,3							
exportations	17	16	18	18	18							
UE	12	12	11	17	14							
pays tiers	5	4	7	1	4							
total utilisations	34	35	39	44	40							
stock fin mois	116	227	221	194	175							

Sources: FranceAgriMer, Douanes

1. les chiffres d'incorporation sont issus de l'exploitation de l'état 13

2. y.c. les achats directs des éleveurs

Situation mensuelle cumulée pois

Campagne 2013/14

1000 tonnes	juil-13	août-13	sept-13	oct-13	nov-13	déc-13	janv-14	févr-14	mars-14	avr-14	mai-14	juin-14	Prévisionnel campagne 2013/14
stock	58	58	58	58	58	58	58						58
collecte mensuelle (y.c.semences)	91	237	269	286	305	319							389
importations	0,8	1,2	1,6	2,2	3,1								10
UE	0,6	0,8	1,2	1,5	1,9								5
pays tiers	0,2	0,3	0,5	0,7	1,3								5
total ressources	150	296	328	346									457
utilisations internes	17	36	56	83	104								230
incorporation ¹	4	10	18	31	40	46							75
autres ²	2	3	5	6	8								20
alimentation humaine	10	20	30	40	50								120
utilisations semences	1	3	4	5	6								15
exportations	17	33	51	69	87								190
UE	12	24	35	51	66								150
pays tiers	5	9	17	17	21								40
total utilisations	34	69	108	151	191								420
stock fin mois	116	227	221	194	175								37

Sources: FranceAgriMer, Douanes

1. les chiffres d'incorporation sont issus de l'exploitation de l'état 13

2. y.c. les achats directs des éleveurs

Situation mensuelle cumulée pois

Campagne 2012/13

1000 tonnes	juil-12	août-12	sept-12	oct-12	nov-12	déc-12	janv-13	févr-13	mars-13	avr-13	mai-13	juin-13	Provisoire septembre 2013 (au 24/09/2013)
stock	50	50	50	50	50	50	50	50	50	50	50	50	50
collecte mensuelle (y.c.semences)	170	283	317	336	357	369	386	397	410	421	432	438	437
importations	0,2	0,5	0,7	8,0	8,6	9,7	10,9	12,6	13,8	14,6	14,9	15,4	15
UE	0,2	0,4	0,5	1,1	1,5	1,7	2,1	3,3	3,9	4,2	4,4	4,5	4
pays tiers	0,0	0,2	0,2	6,9	7,0	8,0	8,8	9,4	9,9	10,4	10,5	10,9	11
total ressources	220	334	368	394	416	429	447	460	473	486	497	504	502
utilisations internes	19	40	63	85	104	124	142	160	178	197	216	235	235
incorporation ¹	4	11	20	28	33	39	43	46	50	55	60	65	65
autres ²	3	6	9	12	15	17	20	23	26	29	32	35	35
alimentation humaine	10	20	30	40	50	60	70	80	90	100	110	120	120
utilisations semences	1	3	4	5	7	8	9	10	12	13	14	16	15
exportations	8	21	34	45	59	79	89	102	123	148	196	209	209
UE	8	19	30	41	52	62	71	82	102	121	138	150	150
pays tiers	0	3	4	4	7	17	18	20	22	27	58	59	59
total utilisations	27	61	97	130	163	203	231	262	301	345	412	444	444
stock fin mois	193	273	271	264	252	225	216	198	172	141	84	58	58

Sources: FranceAgriMer, Douanes, Huileries de France

1. les chiffres d'incorporation sont issus de l'exploitation de l'état 13

2. y.c. les achats directs des éleveurs

POIS

Cumul des utilisations / cumul des ressources

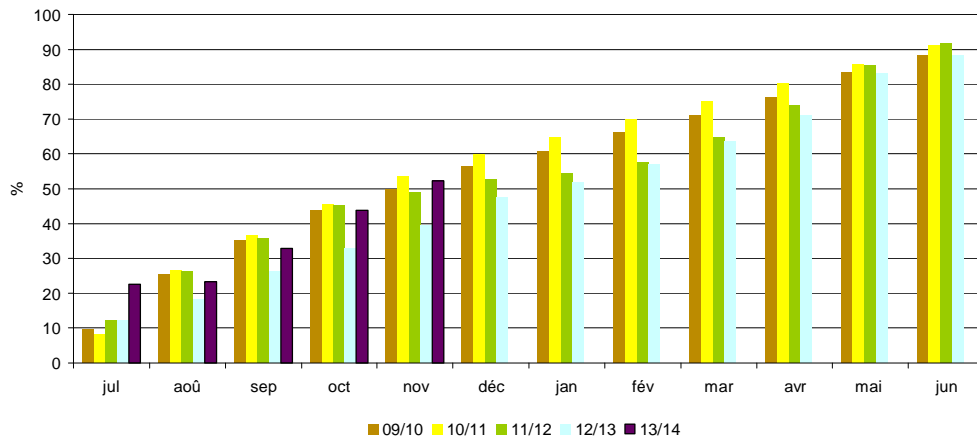

Utilisations mensuelles cumulées

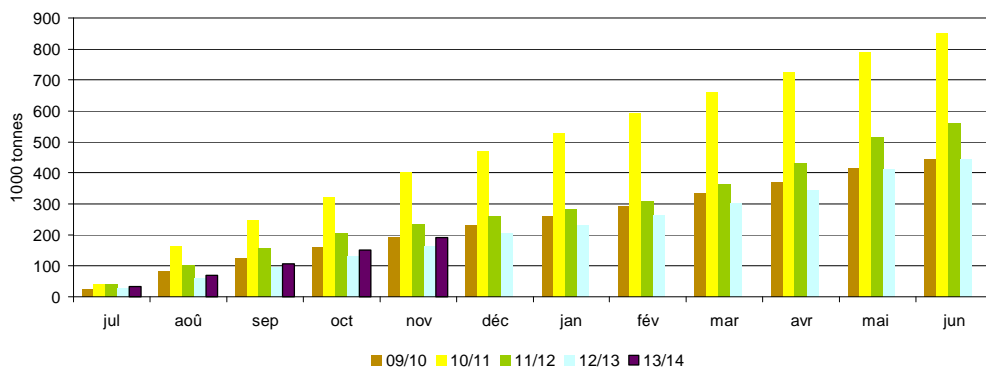

Exportations mensuelles

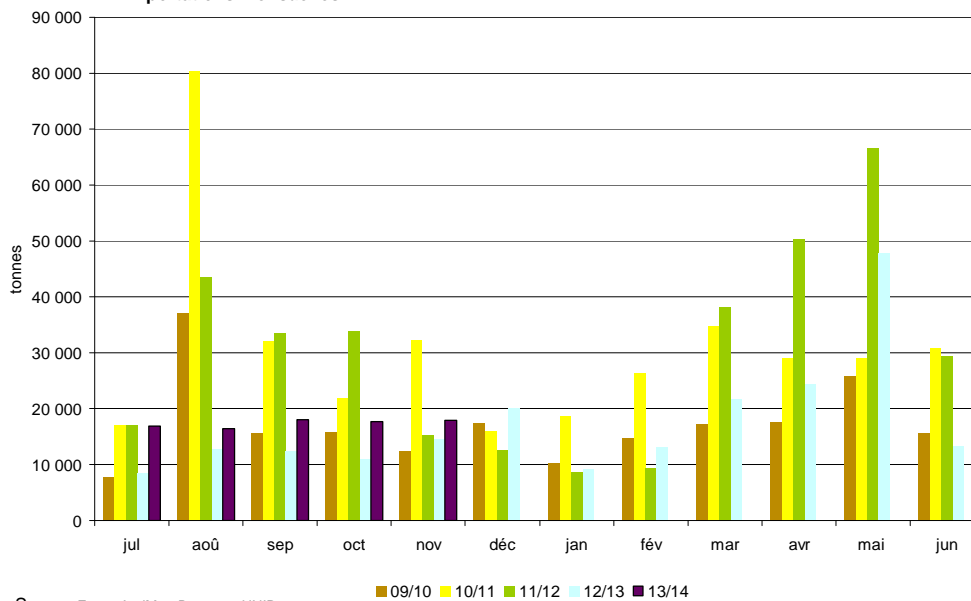

Sources: FranceAgriMer, Douanes, UNIP

Bilan Féverole des dernières campagnes

Bilan prévisionnel féverole

Bilan prévisionnel féverole

1000 tonnes	2013-14 Prévisionnel janvier 2014	2012-13 Provisoire	2011-12 Semi-définitif	2010-11	2009-10	2008-09	2007-08	2006-07	Evolution 2013-14 / 2012-13
RESSOURCES									
Surfaces (1000 ha)	68	60	92	150	87	61	53	78	13%
Rendement (t/ha)	3,54	4,53	3,77	3,19	5,01	5,21	4,53	3,72	-22%
Production (1000 t)	241	274	347	479	436	318	240	290	-12%
dont non commercialisée	46	45	78	78	51	38	47	52	
report non collecté		38	78	78	51	38	47	52	
RESSOURCES pour le Marché									
stock de report	15	25	45	41	18	10	40	41	-40%
collecte	195	229	269	401	385	280	193	238	-15%
dont semences		7	7	11	9	6	8	8	
importations	12	12	6	4	2	3	7	6	
UE	11	11	5	4	1	2	7	6	
pays tiers	1	1	1	0	0	1	0	0	
TOTAL DES RESSOURCES	222	266	320	446	405	293	240	285	-17%
UTILISATIONS									
Transformations	37	31	34	97	95	58	24	54	19%
incorporation ¹	15	9	12	21	34	12	7	20	
autres ²	5	5	5	58	43	31	5	9	
alimentation humaine	10	10	10	10	8	7	6	13	
utilisation semences	7	7	7	8	10	8	6	12	
exportations	160	220	261	307	277	217	206	191	-27%
UE	20	22	29	34	19	18	25	49	
pays tiers	140	198	232	272	258	199	181	142	
TOTAL DES UTILISATIONS	197	251	295	403	372	275	230	245	-22%
STOCKS au 30 juin ³	25	15	25	45	41	18	10	40	67%
dont stock collecteurs		15	21	45	41	18	10	40	
dont stock FAB									

Sources : Estimations FranceAgriMer - Commission bilans et Douanes - GNIS

1. Chiffres issus des déclarations des FAB - état 13

2. Y compris achats directs des éleveurs auprès des collecteurs

3. UE 28 depuis la récolte 2013

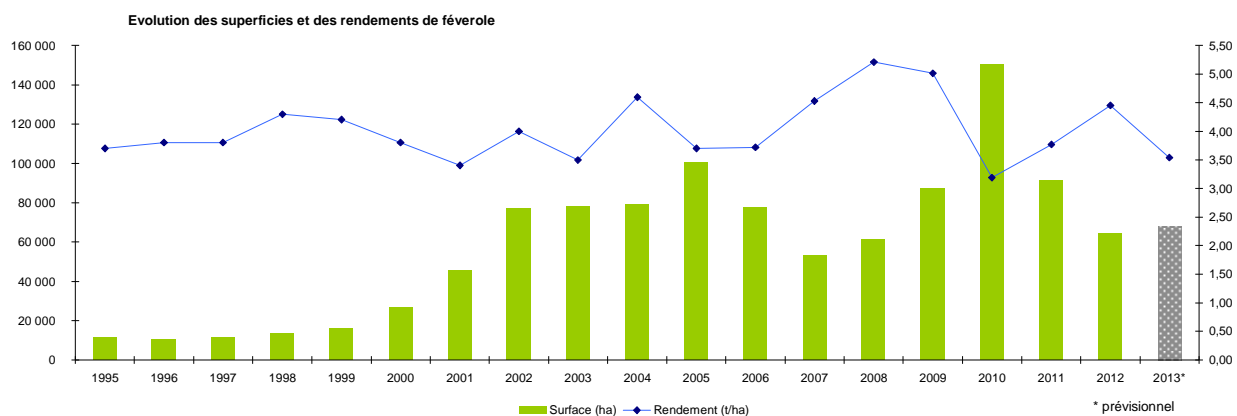

Sources : SSP - MAAF

Bilan Féverole pour la campagne 2013/14

Situation mensuelle féverole

Campagne 2013/14

Situation mensuelle féverole

campagne 2013/14

1000 tonnes	juil-13	août-13	sept-13	oct-13	nov-13	déc-13	janv-14	févr-14	mars-14	avr-14	mai-14	juin-14
stock	15	8	72	97	88	93						
collecte mensuelle (y.c.semences) ajustement statistique	2	70	58	17	8	6						
importations	0,6	0,3	0,5	0,3	4,6							
UE	0,5	0,3	0,4	0,3	4,6							
pays tiers	0,0	0,1	0,1	0,0	0,0							
total ressources	18	78	131	114	101							
utilisations internes	2	3	3	3	2							
incorporation ¹	0,4	0,7	0,7	0,8	0,7	0,9						
autres	0,4	0,4	0,4	0,4	0,4							
alimentation humaine	0,8	0,8	0,8	0,8	0,8							
utilisation semences	0,6	0,6	0,6	0,6	0,6							
exportations	8	3	31	24	5							
UE	0,4	0,2	1,6	2,0	1,1							
pays tiers	7,3	3,2	29,0	22,0	4,0							
total utilisations	10	6	33	27	8							
stock fin mois	8	72	97	88	93							

Sources: FranceAgriMer, Douanes

1. les chiffres d'incorporation sont issus de l'exploitation de l'état 13

Situation mensuelle cumulée féverole

Campagne 2013/14

1000 tonnes	juil-13	août-13	sept-13	oct-13	nov-13	déc-13	janv-14	févr-14	mars-14	avr-14	mai-14	juin-14	Prévisionnel campagne 2013/14
stock	15	15	15	15	15	15							15
collecte mensuelle (y.c.semences) ajustement statistique	2	72	130	147	155	161							195
importations	1	1	1	2	6								12
UE	0,5	0,8	1,2	1,5	6,1								11
pays tiers	0,0	0,1	0,2	0,2	0,2								1
total ressources	18	88	146	163	176								222
utilisations internes	2	5	7	10	12								37
incorporation ¹	0,4	1,2	1,9	2,7	3,4	4,3							15
autres	0,4	0,8	1,2	1,6	2,0								5
alimentation humaine	0,8	1,6	2,4	3,2	4,0								10
utilisation semences	0,6	1,2	1,8	2,4	3,0								7
exportations	8	11	42	66	71								160
UE	0	1	2	4	5								20
pays tiers	7	11	40	62	66								140
total utilisations	10	6	33	27	8								197
stock fin mois	8	72	97	88	93								25

Sources: FranceAgriMer, Douanes

1. les chiffres d'incorporation sont issus de l'exploitation de l'état 13

Situation mensuelle cumulée féverole

Campagne 2012/13

1000 tonnes	juil-12	août-12	sept-12	oct-12	nov-12	déc-12	janv-13	févr-13	mars-13	avr-13	mai-13	juin-13	Provoiroire septembre 2013 (au 24/09/2013)
stock	25	25	25	25	25	25	25	25	25	25	25	25	25
collecte mensuelle (y.c.semences) ajustement statistique	3	94	165	184	195	201	209	216	222	226	229	230	229
importations	0	1	1	1	4	4	7	7	7	7	8	12	12
UE	0,3	0,5	0,6	0,8	3,7	3,8	6,2	6,3	6,6	6,9	7,3	10,9	11
pays tiers	0,1	0,2	0,3	0,3	0,4	0,4	0,5	0,5	0,6	0,6	0,6	0,7	1
total ressources	28	120	191	210	224	230	240	248	254	258	262	267	266
utilisations internes	3	5	8	11	13	16	19	21	24	26	29	31	31
incorporation ¹	0,8	1,6	2,5	3,5	4,4	5,4	6,3	6,9	7,7	8,4	9,0	9,5	9
autres	0,4	0,8	1,2	1,6	2,0	2,4	2,8	3,2	3,6	4,0	4,4	4,8	5
alimentation humaine	0,8	1,6	2,4	3,2	4,0	4,8	5,6	6,4	7,2	8,0	8,8	9,6	10
utilisation semences	0,6	1,2	1,8	2,4	3,0	3,6	4,2	4,8	5,4	6,0	6,6	7,2	7
exportations	18	28	61	95	114	131	150	170	179	188	197	220	220
UE	3	4	7	9	10	12	14	16	17	18	19	22	22
pays tiers	14	24	53	86	104	119	136	155	162	170	178	198	198
total utilisations	20	13	36	37	22	20	22	22	11	12	12	25	251
stock fin mois	8	87	122	104	96	83	71	56	51	43	35	15	15

Sources: FranceAgriMer, Douanes

1. les chiffres d'incorporation sont issus de l'exploitation de l'état 13

Triturations campagnes 2005/06 à 2013/14

Triturations graines de colza

tonne	13/14	% réal.	12/13	% réal.	11/12	% réal.	10/11	% réal.	09/10	% réal.	08/09	% réal.	07/08	% réal.	06/07	% réal.	05/06	% réal.
juillet	135 000	4%	188 000	5%	206 172	6%	245 576	6%	211 079	6%	183 605	5%	128 573	5%	140 080	6%	75 864	3%
août	306 000	12%	369 000	14%	323 336	15%	317 468	15%	265 148	13%	228 745	12%	128 537	10%	92 862	11%	184 244	11%
septembre	406 000	24%	362 000	23%	329 407	24%	346 626	24%	350 043	22%	325 189	21%	204 403	18%	170 267	19%	182 939	19%
octobre	369 000	34%	363 000	32%	264 441	32%	361 775	33%	350 946	32%	304 730	30%	221 309	26%	212 662	29%	214 872	28%
novembre	330 000	44%	398 000	42%	243 379	39%	347 049	42%	382 318	42%	303 845	39%	229 611	35%	202 395	38%	202 811	37%
décembre			368 000	52%	328 137	48%	370 789	52%	320 549	50%	337 692	49%	248 498	44%	200 206	47%	223 325	46%
janvier			355 000	61%	323 000	57%	366 729	61%	354 440	60%	332 431	58%	239 253	53%	186 346	56%	221 286	56%
février			310 000	68%	314 000	66%	288 067	69%	299 572	68%	280 123	66%	239 817	62%	206 926	65%	188 651	64%
mars			382 000	78%	306 000	75%	356 551	78%	345 769	77%	307 886	75%	274 476	73%	207 542	75%	229 640	74%
avril			342 000	87%	353 000	85%	310 766	86%	322 157	86%	291 786	83%	217 701	81%	178 301	83%	211 893	83%
mai			352 000	96%	339 000	94%	304 842	94%	303 173	94%	305 888	92%	252 970	91%	192 586	92%	223 465	92%
juin			178 000	100%	202 000	100%	236 388	100%	230 694	100%	269 097	100%	249 188	100%	166 498	100%	183 123	100%
Estim. hors adhérents HDF ²	720 000		720 000		708 000		650 000		485 000		250 000		150 000		180 000		40 000	
total	4 250 000		4 687 000		4 239 872		4 502 626		4 220 888		3 721 017		2 784 336		2 336 671		2 382 113	
cumul juillet/juin¹	1 546 000		3 967 000		3 531 872		3 852 626		3 735 888		3 471 017		2 634 336		2 156 671		2 342 113	
rythme mensuel	309 200		330 583		294 323		321 052		311 324		289 251		219 528		179 723		195 176	

Triturations graines de tournesol

tonne	13/14	% réal.	12/13	% réal.	11/12	% réal.	10/11	% réal.	09/10	% réal.	08/09	% réal.	07/08	% réal.	06/07	% réal.	05/06	% réal.
juillet	97 000	7%	65 000	6%	54 832	4%	91 091	7%	81 952	6%	71 479	6%	73 115	7%	62 880	6%	56 331	6%
août	61 000	11%	49 000	10%	51 941	7%	58 705	11%	82 215	12%	34 570	9%	60 774	13%	53 767	11%	31 568	10%
septembre	51 000	14%	71 000	17%	104 374	14%	61 468	15%	79 571	18%	54 018	14%	30 469	16%	39 114	15%	54 443	16%
octobre	155 000	25%	110 000	27%	147 767	24%	117 149	24%	113 306	27%	124 656	24%	88 964	25%	97 504	25%	102 065	27%
novembre	123 000	33%	80 000	35%	194 000	38%	129 152	34%	118 346	35%	102 494	33%	85 713	34%	96 994	34%	79 004	36%
décembre			112 000	45%	146 000	47%	111 134	42%	114 991	44%	97 853	41%	90 484	43%	99 984	44%	83 419	45%
janvier			110 000	56%	178 000	60%	126 269	51%	120 686	53%	101 308	50%	95 816	52%	105 311	55%	79 770	54%
février			76 000	63%	109 000	67%	139 322	62%	120 286	62%	100 484	58%	92 596	62%	87 674	63%	82 706	64%
mars			71 000	70%	142 000	77%	132 203	71%	110 126	70%	112 315	67%	102 337	72%	86 467	72%	71 775	72%
avril			96 000		119 000	85%	132 576	81%	128 835	80%	128 238	78%	95 509	81%	109 368	83%	90 359	82%
mai			101 000		106 000	92%	135 227	91%	117 844	88%	133 290	90%	84 629	90%	79 304	90%	77 772	90%
juin			125 000		117 000	100%	115 696	100%	107 373	96%	123 398	100%	103 914	100%	97 472	100%	85 840	100%
Estim. hors adhérents HDF ²	36 000		36 000		31 000		50 000		50 000		50 000		20 000				5 000	
total	1 500 000		1 102 000		1 500 914		1 399 992		1 345 531		1 234 103		1 024 320		1 015 839		900 052	
1 101 698																		
cumul juillet/juin¹	487 000		1 066 000		1 469 914		1 349 992		1 295 531		1 184 103		1 004 320		1 015 839		895 052	
rythme mensuel	97 400		88 833		122 493		112 499		107 961		98 675		83 693		84 653		74 588	

Source: Huileries de France

1. Adhérents Huileries de France seulement

2. Petites unités de trituration non inscrites à Huileries de France

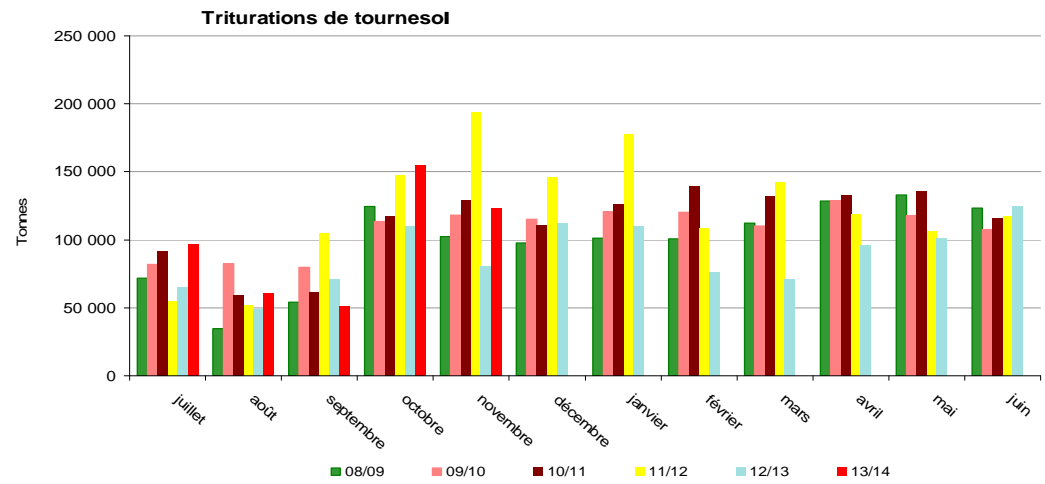
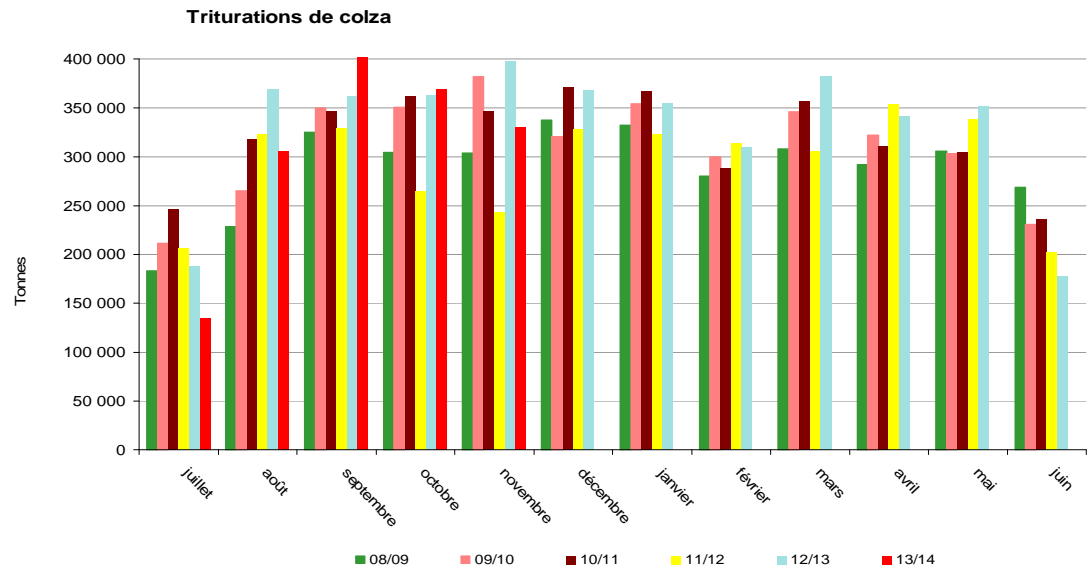

Source: Huileries de France et FranceAgriMer

Triturations campagnes 2005/06 à 2013/14

Triturations graines de soja

tonne	13/14	% réal.	12/13	% réal.	11/12	% réal.	10/11	% réal.	09/10	% réal.	08/09	% réal.	07/08	% réal.	06/07	% réal.	05/06	% réal.
juillet	59 298	9%	51 000	8%	73 704	12%	34 330	7%	54 297	11%	13 637	3%	24 140	9%	0	0%	59 920	20%
août	44 000	16%	16 000	12%	61 039	21%	0	7%	51 709	22%	24 247	8%	20 051	17%	10 988	3%	26 042	29%
septembre	0	16%	59 000	22%	59 238	31%	38 229	16%	24 733	27%	27 097	13%	14 868	23%	30 658	12%	34 810	41%
octobre	10 000	18%	51 000	30%	20 583	34%	27 297	22%	952	27%	11 886	16%	15 796	29%	24 042	19%	13 055	45%
novembre	58 000	27%	58 000	40%	57 805	43%	44 631	31%	2 349	28%	27 262	22%	28 025	40%	29 816	28%	24 778	54%
décembre			60 000	51%	59 065	52%	46 005	41%	59 157	40%	51 967	32%	29 481	52%	39 826	40%	18 648	60%
janvier			55 000	60%	27 330	57%	56 041	53%	60 231	52%	44 563	42%	22 167	60%	22 962	46%	13 682	65%
février			55 000	70%	50 330	65%	59 179	66%	50 689	63%	55 116	53%	15 674	66%	16 099	51%	25 160	73%
mars			37 000	76%	60 330	74%	58 112	79%	48 411	73%	54 398	64%	17 540	73%	36 714	62%	26 930	82%
avril			58 000	86%	52 330	83%	0	79%	59 381	85%	62 492	77%	28 771	84%	38 959	73%	18 897	89%
mai			25 000	90%	53 330	91%	37 281	87%	40 566	93%	62 526	90%	31 327	97%	39 436	85%	21 649	96%
juin			57 000	100%	57 330	100%	60 499	100%	31 832	100%	46 711	100%	8 756	100%	52 473	100%	12 086	100%
TOTAL	540 000		582 000		632 414		461 604		484 307		481 902		256 596		341 973		295 657	
cumul juillet/juin ¹	171 298		582 000		632 414		461 604		484 307		481 902		256 596		341 973		295 657	
rythme mensuel	34 260		48 500		52 701		38 467		40 359		40 159		21 383		28 498		24 638	

Trituration totale

tonne	13/14	% réal.	12/13	% réal.	11/12	% réal.	10/11	% réal.	09/10	% réal.	08/09	% réal.	07/08	% réal.	06/07	% réal.	05/06	% réal.
juillet	291 298	5%	304 000	5%	334 708	6%	370 997	6%	347 328	6%	268 721	5%	225 828	6%	202 960	5%	192 115	5%
août	411 000	13%	434 000	13%	436 316	14%	376 173	13%	399 072	12%	287 562	11%	209 362	11%	157 617	10%	241 854	12%
septembre	457 000	21%	492 000	22%	493 019	22%	446 323	21%	454 347	20%	406 304	19%	249 740	18%	240 039	17%	272 192	20%
octobre	534 000	31%	524 000	31%	432 791	30%	506 221	29%	465 204	27%	441 272	27%	326 069	26%	334 208	27%	329 992	29%
novembre	511 000	40%	536 000	41%	495 184	39%	520 832	39%	503 013	35%	433 601	36%	343 349	35%	329 205	36%	306 593	38%
décembre			540 000	50%	533 202	48%	527 928	48%	494 697	43%	487 512	45%	368 463	44%	340 016	46%	325 392	47%
janvier			520 000	60%	528 330	58%	549 039	57%	535 357	52%	478 303	55%	357 236	53%	314 619	55%	314 738	56%
février			441 000	68%	473 330	66%	486 568	66%	470 547	60%	435 724	63%	348 087	62%	310 699	63%	296 517	65%
mars			490 000	76%	508 330	75%	546 866	75%	504 306	68%	474 599	72%	394 353	72%	330 723	73%	328 345	74%
avril			496 000	85%	524 330	84%	443 342	83%	510 373	76%	482 516	82%	341 981	81%	326 628	82%	321 149	83%
mai			478 000	94%	498 330	93%	477 350	91%	461 583	84%	501 704	91%	368 926	91%	311 326	91%	322 886	92%
juin			360 000	100%	376 330	100%	412 583	98%	369 899	90%	439 206	100%	361 858	100%	316 443	100%	281 049	100%
Estim. hors adhérents HDF ²	756 000		756 000		739 000		600 000		535 000		300 000		170 000		180 000		45 000	
TOTAL	6 290 000		6 371 000		6 373 200		6 364 222		6 129 307		5 437 022		4 065 252		3 694 483		3 577 822	
cumul juillet/juin ¹	2 204 298		5 615 000		5 634 200		5 664 222		5 515 726		5 137 024		3 895 252		3 514 483		3 532 822	
rythme mensuel	440 860		467 917		469 517		472 019		459 644		428 085		324 604		292 874		294 402	

Source: Huileries de France

1. Adhérents Huileries de France seulement

2. Petites unités de trituration non inscrites à Huileries de France

Source : Huileries de France et FranceAgriMer

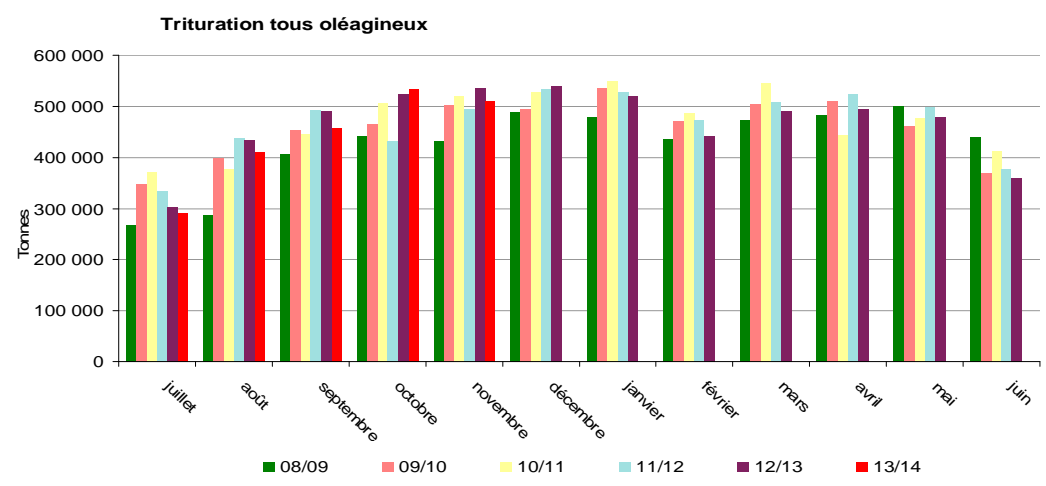
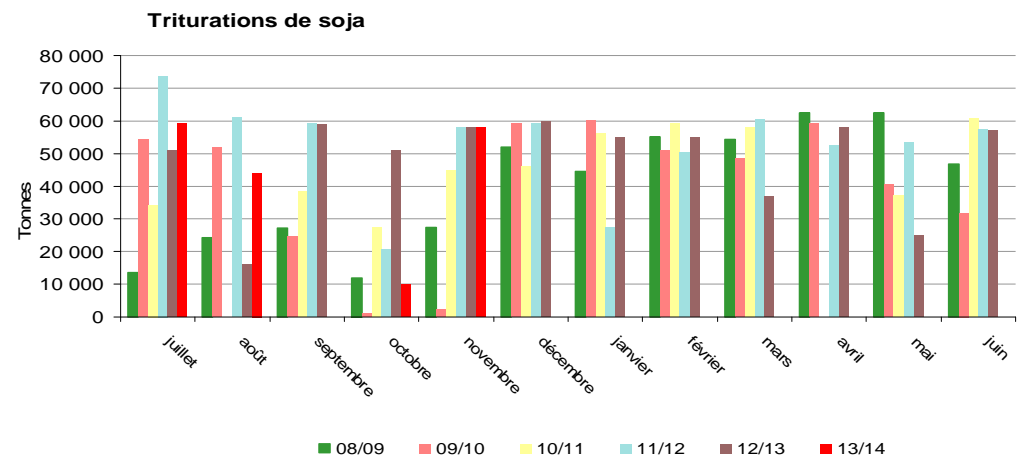

Source : Huileries de France et FranceAgriMer

Incorporations et stocks des fabricants d'aliments du bétail

Campagne 2012/13

tonne	Colza		Féverole		Pois		Soja		Tournesol	
	Incorporation	Stock	Incorporation	Stock	Incorporation	Stock	Incorporation	Stock	Incorporation	Stock
juil-12	2474	9 066	814	573	4 300	2 857	5 791	1 652	557	666
août-12	5691	8 535	801	551	7 107	3 343	4 319	1 802	537	572
sept-12	5139	8 796	904	429	9 088	4 264	3 832	1 760	484	435
oct-12	4901	7 417	965	428	7 564	4 216	4 723	1 543	472	390
nov-12	3553	6 521	917	442	4 911	3 976	4 409	2 541	521	199
déc-12	4190	5 115	960	354	5 735	4 130	3 866	2 471	637	220
janv-13	4637	3 626	905	322	4 230	4 167	4 454	3 514	579	542
févr-13	2461	3 395	646	314	3 452	3 267	3 714	3 084	574	536
mars-13	2 387	2 974	756	219	3 880	3 004	3 370	2 621	693	405
avr-13	2 380	2 655	697	275	4 770	2 559	3 081	3 160	519	254
mai-13	2 294	2 568	615	229	5 196	2 783	2 641	3 062	572	292
juin-13	2 305	2 361	497	223	4 535	2 670	1 834	3 560	434	392
Total 12/13	42 411		9 476		64 768		46 034		6 579	
cumul au 30/6/2012	62 426	1 492	11 849	648	66 279	2 819	63 448	3 219	12 821	836

Campagne 2013/14

tonne	Colza		Féverole		Pois		Soja		Tournesol	
	Incorporation	Stock	Incorporation	Stock	Incorporation	Stock	Incorporation	Stock	Incorporation	Stock
juil-13	3417	4 707	428	601	4 083	1 893	1 945	2 904	545	281
août-13	5896	5 245	742	579	5 980	2 287	1 849	2 586	433	269
sept-13	5613	4 055	729	704	7 717	2 646	2 063	2 305	749	402
oct-13	6797	3 533	847	581	13 182	3 985	3 017	2 839	958	521
nov-13	4621	2 623	656	587	8 850	4 476	2 916	2 821	839	649
déc-13	4673	2 326	896	584	6 466	4 276	3 250	2 106	1 098	602
janv-14										
févr-14										
mars-14										
avr-14										
mai-14										
juin-14										
Total 13/14	31 018		4 299		46 277		15 040		4 624	
cumul au 30/6/2013	42 411	2 361	9 476	223	64 768	2 670	46 034	3 560	6 579	392

Source : Etat 13 - activité des fabricants d'aliments du bétail

Comparaison des incorporations cumulées de graines de soja

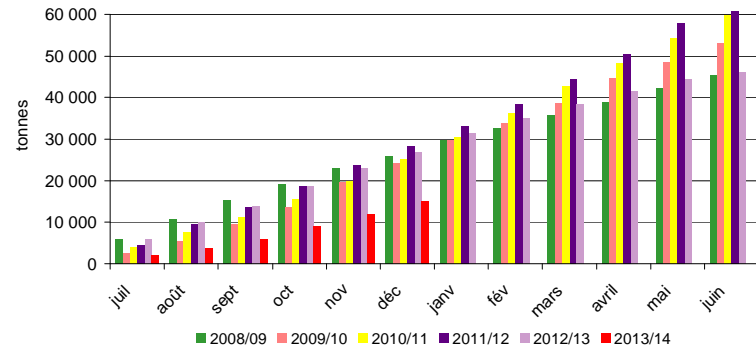

Comparaison des incorporations cumulées de pois

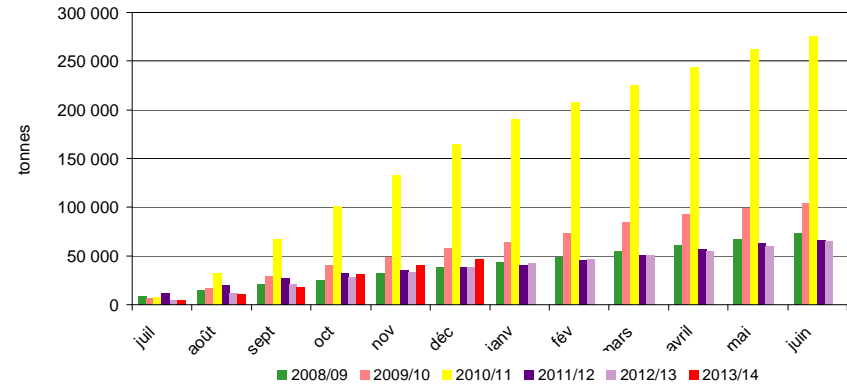

Evolution mensuelle des incorporations en oléagineux par les FAB

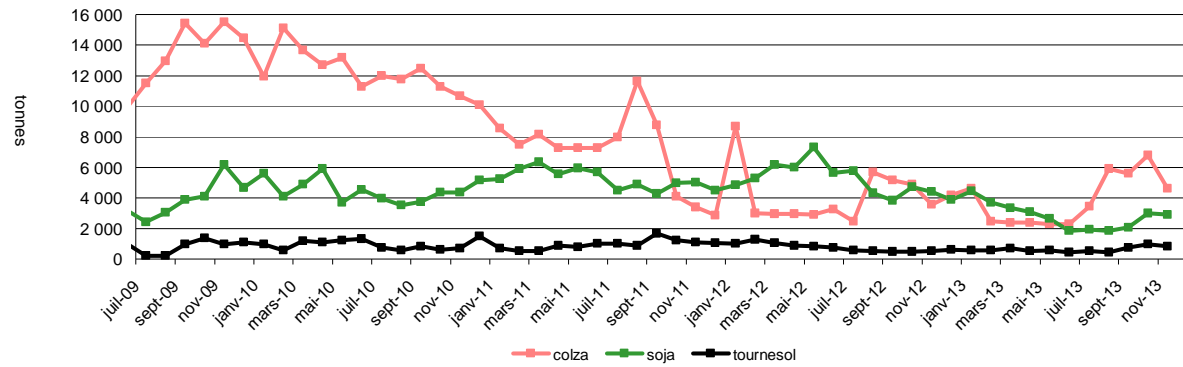

Evolution mensuelle des incorporations et des stocks de pois par les FAB

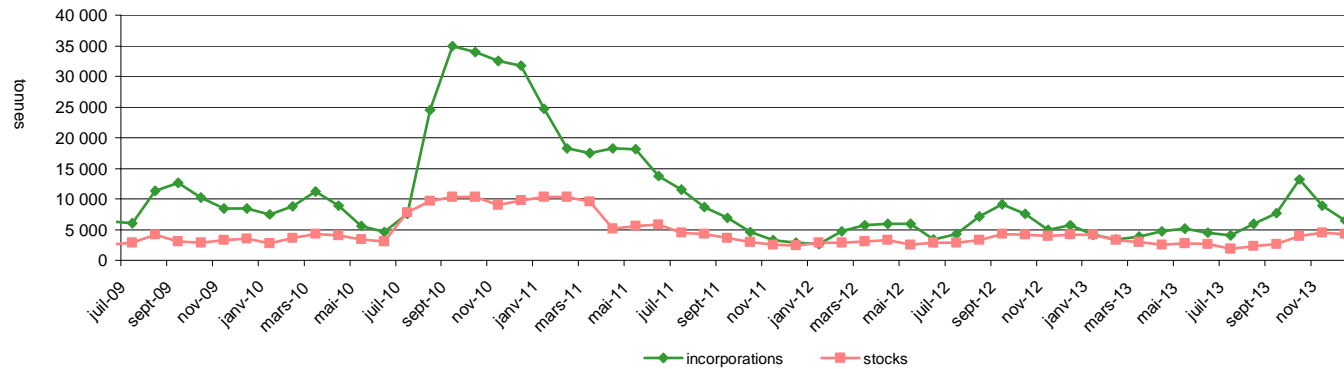

Source: FranceAgriMer

Bilan mensuel tourteaux de colza

Situation mensuelle colza - campagne 2013/14

tonne	juil-13	août-13	sept-13	oct-13	nov-13	déc-13	janv-14	févr-14	mars-14	avr-14	mai-14	juin-14
stocks début mois	75 780	26 796	47 044	99 801	103 030							
fabrication française (estimation)	105 300	197 640	251 640	231 660	210 600							
total import	20 670	65 134	73 693	57 094	76 270							
import UE	20 642	65 134	73 680	57 087	73 074							
import pays tiers	28	0	13	7	3 196							
total ressources	201 750	289 570	372 377	388 555	389 900							
total export	15 451	20 273	27 837	52 378	51 869							
consommation (estimation)	159 504	222 253	244 739	233 147	220 972							
total utilisations	174 954	242 526	272 576	285 525	272 841							
stocks fin de mois	26 796	47 044	99 801	103 030	117 059							

Sources : Huileries de France, Douanes, FranceAgriMer

Situation mensuelle cumulée colza - campagne 2013/14

tonne	juil-13	août-13	sept-13	oct-13	nov-13	déc-13	janv-14	févr-14	mars-14	avr-14	mai-14	juin-14
stocks début mois	75 780	75 780	75 780	75 780	75 780							
fabrication française	105 300	302 940	554 580	786 240	996 840							
total import	20 670	85 804	159 497	216 592	292 861							
import UE	20 642	85 777	159 456	216 543	289 617							
import pays tiers	28	28	41	48	3 244							
total ressources	201 750	464 524	789 857	1 078 611	1 365 481							
total export	15 451	35 724	63 561	115 939	167 808							
consommation	159 504	381 757	626 495	859 642	1 080 614							
total utilisations	174 954	417 480	690 056	975 581	1 248 422							
stocks fin de mois	26 796	47 044	99 801	103 030	117 059							

Sources : Huileries de France, Douanes, FranceAgriMer

Consommation cumulée de tourteau de colza

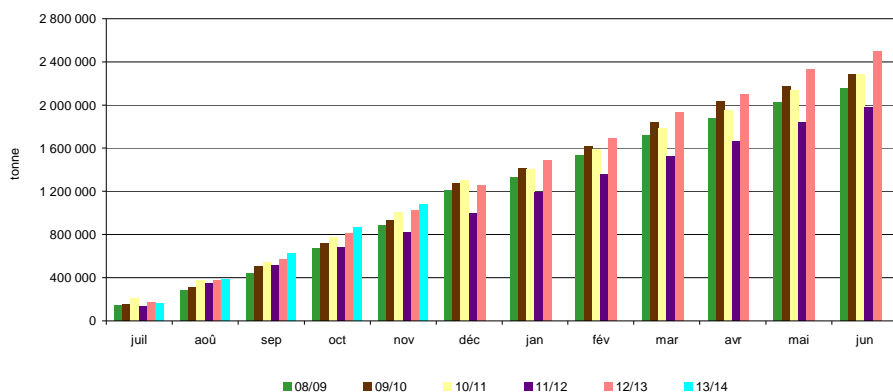

Sources : Huileries de France, FranceAgriMer

Bilan mensuel tourteaux de tournesol

Situation mensuelle tournesol - campagne 2013/14

tonne	juil-13	août-13	sept-13	oct-13	nov-13	déc-13	janv-14	févr-14	mars-14	avr-14	mai-14	juin-14
stocks début mois	71 548	40 591	18 401	11 599	40 948							
fabrication française (estimation)	53 000	33 920	23 320	83 740	66 780							
total import	35 113	10 575	23 020	66 464	76 523							
import UE	9 282	9 655	11 110	23 371	28 352							
import pays tiers	25 831	920	11 909	43 093	48 171							
total ressources	159 661	85 086	64 741	161 804	184 251							
total export	9 949	8 977	8 139	12 272	4 195							
consommation (estimation)	109 121	57 708	45 002	108 584	135 578							
total utilisations	119 070	66 685	53 141	120 856	139 773							
stocks fin de mois	40 591	18 401	11 599	40 948	44 478							

sources : Huleries de France, Douanes, FranceAgriMer

Situation mensuelle cumulée tournesol - campagne 2013/14

tonne	juil-13	août-13	sept-13	oct-13	nov-13	déc-13	janv-14	févr-14	mars-14	avr-14	mai-14	juin-14
stocks début mois	71 548	71 548	71 548	71 548	71 548							
fabrication française	53 000	86 920	110 240	193 980	260 760							
total import	35 113	45 688	68 707	135 172	211 695							
import UE	9 282	18 937	30 047	53 418	81 771							
import pays tiers	25 831	26 751	38 660	81 753	129 924							
total ressources	159 661	204 156	250 496	400 700	544 003							
total export	9 949	18 926	27 065	39 337	43 532							
consommation	109 121	166 829	211 832	320 415	455 993							
total utilisations	119 070	185 755	238 896	359 752	499 525							
stocks fin de mois	40 591	18 401	11 599	40 948	44 478							

sources : Huleries de France, Douanes, FranceAgriMer

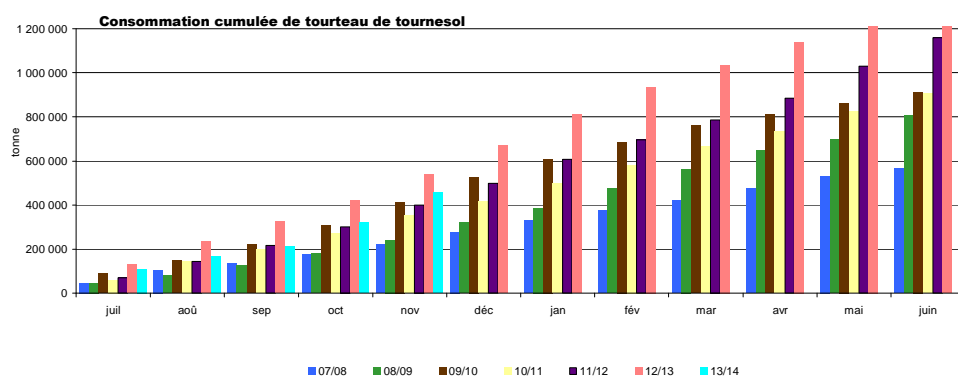

Bilan mensuel tourteaux de soja

Situation mensuelle soja - campagne 2013/14

tonne	juil-13	août-13	sept-13	oct-13	nov-13	déc-13	janv-14	févr-14	mars-14	avr-14	mai-14	juin-14
stocks début mois	19 759	6 951	9 858	12 082	7 984							
fabrication française (estimation)	47 438	35 200	0	8 000	46 400							
total import	176 847	285 294	324 693	262 284	297 196							
import UE	53 687	44 425	51 235	58 909	64 779							
import pays tiers	123 161	240 869	273 458	203 375	232 417							
total ressources	244 044	327 445	334 550	282 366	351 579							
total export	35 831	4 535	4 782	4 773	1 517							
consommation (estimation)	201 262	313 053	317 687	269 608	341 829							
total utilisations	237 093	317 588	322 469	274 382	343 345							
stocks fin de mois	6 951	9 858	12 082	7 984	8 234							

Sources : Huileries de France, Douanes, FranceAgriMer

Situation mensuelle cumulée soja - campagne 2013/14

tonne	juil-13	août-13	sept-13	oct-13	déc-13	déc-13	janv-14	févr-14	mars-14	avr-14	mai-14	juin-14
stocks début mois	19 759	19 759	19 759	19 759	19 759							
fabrication française	47 438	82 638	82 638	90 638	137 038							
total import	176 847	462 141	786 834	1 049 117	1 346 313							
import UE	53 687	98 112	149 347	208 255	273 034							
import pays tiers	123 161	364 029	637 487	840 862	1 073 279							
total ressources	244 044	564 538	889 231	1 159 515	1 503 110							
total export	35 831	40 365	45 147	49 920	51 437							
consommation	201 262	514 315	832 002	1 101 610	1 443 439							
total utilisations	237 093	554 680	877 149	1 151 531	1 494 876							
stocks fin de mois	6 951	9 858	12 082	7 984	8 234							

sources : Huileries de France, Douanes, FranceAgriMer

consommation cumulée de tourteau de soja

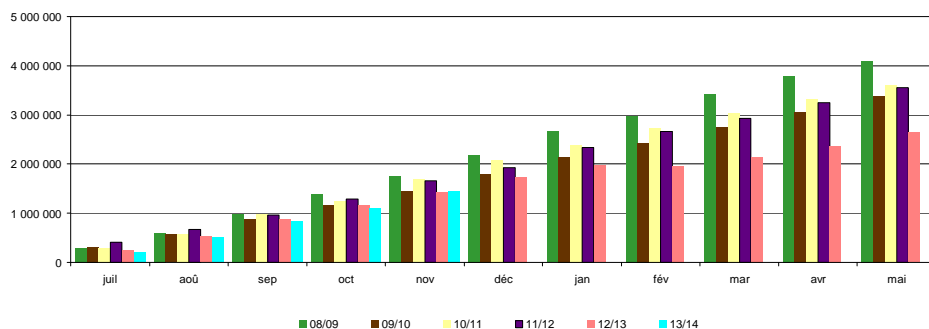

Sources : Huileries de France, Douanes, FranceAgriMer

sources : Huileries de France, Douanes, FranceAgriMer

Bilan mensuel tourteaux d'arachide

Situation mensuelle arachide - campagne 2013/14

tonne	juil-13	août-13	sept-13	oct-13	nov-13	déc-13	janv-14	févr-14	mars-14	avr-14	mai-14	juin-14
stocks début mois	0	0	0	0	0							
fabrication française	0	0	0	0	0							
total import	510	2531	835	2901	2728							
import UE	537	490	670	668	1 164							
import pays tiers	0	2040	165	2 233	1 564							
total ressources	510	2531	835	2901	2728							
total export												
consommation	510	2531	835	2901	2728							
total utilisations	510	2531	835	2901	2728							
stocks fin de mois	0	0	0	0	0							

sources : Huileries de France, Douanes, FranceAgriMer

Situation mensuelle cumulée arachide - campagne 2013/14

tonne	juil-13	août-13	sept-13	oct-13	nov-13	déc-13	janv-14	févr-14	mars-14	avr-14	mai-14	juin-14
stocks début mois	0	0	0	0	0							
fabrication française	0	0	0	0	0							
total import	510	3041	3 876	6 776	9 504							
import UE	368	859	1528	2196	3360							
import pays tiers	0	2040	2205	4438	6002							
total ressources	510	3041	3 876	6 776	9 504							
total export	0	0	0	0	0							
consommation	510	3041	3 876	6 776	9 504							
total utilisations	510	3041	3 876	6 776	9 504							
stocks fin de mois	0	0	0	0	0							

sources : Huileries de France, Douanes, FranceAgriMer

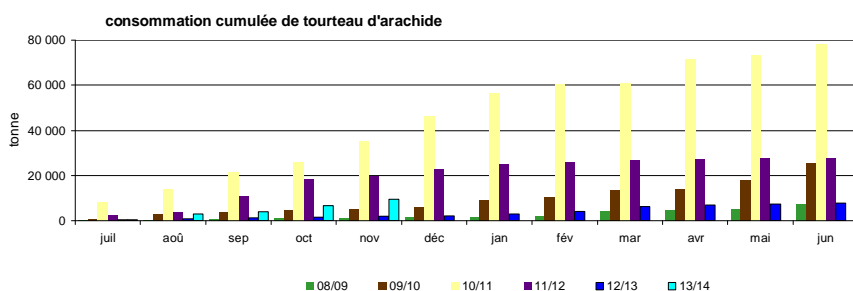

Sources: Huileries de France, Douanes, FranceAgriMer

Bilan mensuel tourteaux de lin

Situation mensuelle lin - campagne 2013/14

tonne	juil-13	août-13	sept-13	oct-13	nov-13	déc-13	janv-14	févr-14	mars-14	avr-14	mai-14	juin-14
stocks début mois	0	0	0	0	0	0						
fabrication française	0	0	0	0	0							
total import	6 739	6 860	9 139	8 206	7 354							
import UE	6 658	6 776	9 111	8 206	7 326							
import pays tiers	81	85	29	0	28							
total ressources	6 739	6 860	9 139	8 206	7 354							
total export	11	3	30	2	0							
consommation	6 728	6 857	9 110	8 204	7 354							
total utilisations	6 739	6 860	9 139	8 206	7 354							
stocks fin de mois	0	0	0	0	0							

Sources : Huileries de France, Douanes, FranceAgriMer

Situation mensuelle cumulée lin - campagne 2013/14

tonne	juil-13	août-13	sept-13	oct-13	nov-13	déc-13	janv-14	févr-14	mars-14	avr-14	mai-14	juin-14
stocks début mois	0	0	0	0	0	0						
fabrication française	0	0	0	0	0							
total import	6 739	13 600	22 739	30 945	38 299							
import UE	6 658	13 434	22 544	30 750	38 076							
import pays tiers	81	166	195	195	223							
total ressources	6 739	13 600	22 739	30 945	38 299							
total export	11	14	44	46	46							
consommation	6 728	13 585	22 695	30 899	38 253							
total utilisations	6 739	13 600	22 739	30 945	38 299							
stocks fin de mois	0	0	0	0	0							

Sources : Huileries de France, Douanes, FranceAgriMer

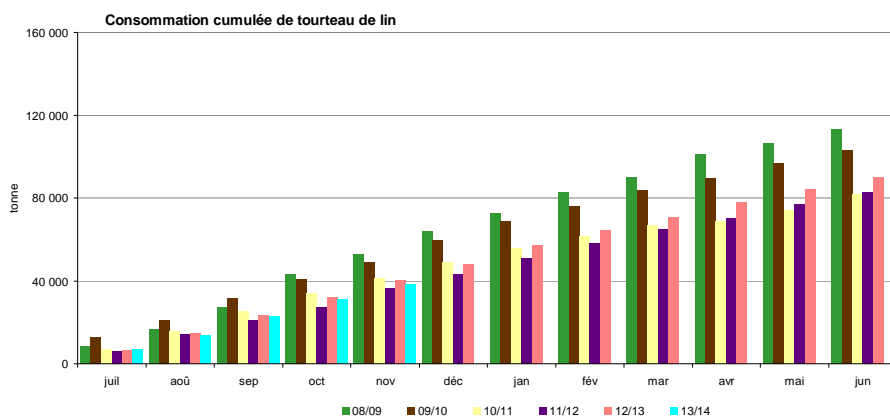

Exports/Imports

Graines, tourteaux et huiles au 30 novembre 2013

Marché des oléo-protéagineux

Février 2014

Graines de colza

Campagne 2013/14

exportations : Graines de colza (volume : en tonnes)

Sources : Douanes françaises

	juillet	août	septembre	octobre	novembre	decembre	janvier	février	mars	avril	mai	juin	Cumul année N	Cumul année N-1
PAYS-BAS	25 475,7	5 376,3	300,0	300,0	55,6	31 507,6	38 897,9
ALLEMAGNE	32 829,2	68 155,7	62 316,3	105 543,5	49 545,0	318 389,7	441 388,1
ITALIE	17,7	77,8	20,7	.	0,2	116,4	102,5
ROYAUME-UNI	2 875,0	13 215,8	0,2	16 091,0	11 823,0
IRLANDE	10,6	1,8	12,4	17,8
DANEMARK	390,8	82,6	0,0	.	0,4	473,8	329,4
GRECE	10,8	3,5	14,3	16,8
PORTUGAL	51,9	51,9	51,3
ESPAGNE	40,6	206,4	99,1	143,5	49,0	538,6	548,4
BELGIQUE	13 829,3	45 010,7	13 173,3	19 016,9	10 963,5	101 993,7	177 251,8
LUXEMBOURG	122,7	1 531,5	86,9	421,6	2 162,7	2 454,0
SUEDE	36,5	7,2	42,7	62,7
AUTRICHE	267,7	61,8	0,9	0,2	330,6	160,5
ESTONIE	9,1	9,1	6,1
LETTONIE	35,2	20,8	56,0	49,6
LITUANIE	6,0	10,3	16,3	59,0
POLOGNE	396,1	207,0	2,0	119,4	724,5	894,2
REPUBLIQUE TCHEQUE	242,7	81,8	13,4	99,3	437,2	235,5
SLOVAQUIE	36,8	15,9	.	50,9	103,6	21,0
HONGRIE	321,7	253,7	1,4	32,7	609,5	697,4
ROUMANIE	493,2	637,3	2,2	1 132,7	930,5
BULGARIE	184,4	109,5	3,1	297,0	416,1
SLOVENIE	1,4	10,5	0,7	12,6	15,5
CROATIE	9,5	6,2	9,7	25,4	36,9
UE à 28	77 693,6	135 084,1	76 029,9	125 728,0	60 613,7	475 149,3	676 466,0

	juillet	août	septembre	octobre	novembre	decembre	janvier	février	mars	avril	mai	juin	Cumul année N	Cumul année N-1
SUISSE	362,2	198,9	508,8	1 299,8	100,0	2 469,7	1 600,9
TURQUIE	.	24,5	40,1	0,1	64,7	69,7
UKRAINE	70,5	4,8	0,1	75,4	79,8
BELARUS	34,5	0,2	34,7	54,8
MOLDOVA	0,0	9,1	9,1	.
RUSSIE	54,0	0,3	54,3	125,4
KAZAKHSTAN	.	0,0	0,0	.
SERBIE	.	13,5	13,5	15,0
MAROC	.	.	.	3,8	3,8	0,2
ETATS-UNIS D'AMERIQUE	.	11,1	2,3	13,4	6,0
CANADA	0,9
MEXIQUE	.	73 461,7	73 461,7	.
CHILI	26,2
ARGENTINE	4,4
IRAN	0,0
TAIWAN	0,0
NOUVELLE-ZELANDE	.	.	.	0,1	0,1	.
Pays tiers	521,2	73 724,1	551,3	1 303,8	100,0	76 200,4	1 983,3
Total	78 214,8	208 808,2	76 581,2	127 031,8	60 713,7	551 349,7	678 449,3

Graines de colza

Campagne 2013/14

importations : Graines de colza (volume : en tonnes)

Sources : Douanes françaises

	juillet	août	septembre	octobre	novembre	decembre	janvier	février	mars	avril	mai	juin	Cumul année N	Cumul année N-1
PAYS-BAS	.	1,7	88,6	148,6	29,9	268,8	401,1
ALLEMAGNE	98,2	905,2	1 798,6	6,0	656,0	3 464,0	8 710,7
ITALIE	351,6	49,3	99,5	23,7	49,8	573,9	621,7
ROYAUME-UNI	202,9	1 718,1	17,9	.	0,0	1 938,9	2 671,4
DANEMARK	.	35,4	35,4	.
ESPAGNE	9 508,7	5 336,4	15 879,0	4 578,1	1 459,5	36 761,7	10 407,8
BELGIQUE	345,3	1 648,8	1 069,0	512,5	802,8	4 378,4	5 627,6
LUXEMBOURG	119,4	4 275,3	346,9	481,7	5 223,3	7 783,1
SUEDE	4,6
LETTONIE	.	.	29 401,8	29 401,8	.
LITUANIE	.	0,1	27 500,0	1,2	27 501,3	.
POLOGNE	.	33,7	33,7	36,5
REPUBLIQUE TCHEQUE	14,9	.	.	0,9	15,8	10,9
SLOVAQUIE	0,4
HONGRIE	15,0	.	73,0	14,0	7,9	109,9	88,5
ROUMANIE	32 868,3	32 868,3	151,4
BULGARIE	40 070,8	37 000,0	26 483,9	103 554,7	24 620,4
CROATIE	.	.	251,0	5,4	256,4	4 466,5
UE à 28	83 595,1	51 004,0	103 009,2	5 772,1	3 005,9	246 386,3	65 602,6

	juillet	août	septembre	octobre	novembre	decembre	janvier	février	mars	avril	mai	juin	Cumul année N	Cumul année N-1
SUISSE	.	11,6	.	0,3	11,9	8,6
UKRAINE	.	38 353,4	82 375,1	146 581,9	70 517,2	337 827,6	147 944,3
MOLDOVA	.	6 024,0	6 024,0	.
RUSSIE	7,0
SERBIE	906,7
ETATS-UNIS D'AMERIQUE	.	.	0,0	0,0	0,0	.
CANADA	0,0	0,0	.	0,0	0,0	0,0	0,2
CHILI	0,0	0,0	0,0	0,0	0,0	0,0	1,6
ARGENTINE	.	0,3	27,9	.	0,4	28,6	0,0
AUSTRALIE	.	.	38 948,4	38 948,4	60 580,5
Pays tiers	0,0	44 389,3	121 351,4	146 582,2	70 517,6	382 840,5	209 448,9
Total	83 595,1	95 393,3	224 360,6	152 354,3	73 523,5	629 226,8	275 051,5

Graines de tournesol

Campagne 2013/14

exportations : Graines de tournesol (volume : en tonnes)

Sources : Douanes françaises

	juillet	août	septembre	octobre	novembre	decembre	janvier	février	mars	avril	mai	juin	Cumul année N	Cumul année N-1
PAYS-BAS	830,5	871,6	2 320,0	5 721,2	427,0	10 170,3	9 024,5
ALLEMAGNE	3 753,2	4 174,0	2 143,3	15 861,3	11 514,0	37 445,8	45 194,2
ITALIE	155,7	0,0	500,8	22,9	23,0	702,4	638,6
ROYAUME-UNI	585,7	287,1	449,3	1 430,1	2 008,6	4 760,8	5 670,7
IRLANDE	0,2
DANEMARK	21,6	21,6	22,6
GRECE	9,4	.	4,0	3,7	6,4	23,5	6,3
PORTUGAL	49,3	22,8	48,7	106,2	151,0	378,0	262,9
ESPAGNE	21 904,7	16 578,6	11 072,6	19 200,4	7 126,5	75 882,8	71 786,2
BELGIQUE	578,7	2 296,2	687,9	2 902,9	5 616,9	12 082,6	12 761,9
LUXEMBOURG	0,0	0,4	10,4	507,4	0,1	518,3	105,1
SUEDE	0,1
FINLANDE	.	.	.	0,0	0,0	0,0	.
AUTRICHE	60,0	60,0	31,0
ESTONIE	.	0,0	0,0	.
LITUANIE	0,0	.	.	0,0	0,0	.
POLOGNE	2,7	0,6	1,5	.	2,0	6,8	6,5
REPUBLIQUE TCHEQUE	0,1
SLOVAQUIE	.	.	.	16,9	16,9	91,6
HONGRIE	.	.	.	35,4	6,5	41,9	273,6
ROUMANIE	0,1	.	0,0	21,2	160,2	181,5	85,3
BULGARIE	.	1,9	.	87,7	118,9	208,5	167,7
SLOVENIE	.	.	0,0	0,0	0,0	0,1
UE à 28	27 891,6	24 233,2	17 238,5	45 917,3	27 221,1	142 501,7	146 129,2

Graines de tournesol

Campagne 2013/14 (suite)

exportations : Graines de tournesol (volume : en tonnes)

Sources : Douanes françaises

	juillet	août	septembre	octobre	novembre	decembre	janvier	février	mars	avril	mai	juin	Cumul année N	Cumul année N-1
SUISSE	0,6	.	47,5	112,6	215,9	376,6	149,4
TURQUIE	.	.	0,0	0,0	0,0
UKRAINE	.	0,0	.	456,2	617,6	1 073,8	356,4
RUSSIE	.	.	.	85,1	631,9	717,0	133,6
OUZBEKISTAN	.	0,0	0,0	.
SERBIE	5,5	5,5	0,0
MAROC	3,2	3,2	0,1
TUNISIE	3,0	.	.	3,2	6,2	0,6
SOUDAN	9,2
BURKINA FASO	.	.	0,0	0,0	0,7
NIGER	0,0	.	0,0	0,0	.
SENEGAL	33,4	15,7	8,2	0,0	57,3	0,1
COTE D'IVOIRE	0,2
BENIN	0,1	0,1	.
CAMEROUN	0,0	.	0,0	0,0	0,0	0,0	.
GABON	0,0	0,0	0,0	0,0	0,0	0,0	0,0
UGANDA	0,4
MAYOTTE	13,1
ZIMBABWE	0,1
AFRIQUE DU SUD	.	.	0,6	7,9	19,5	28,0	0,5
ETATS-UNIS D'AMERIQUE	.	.	.	0,0	0,0	0,0
CANADA	0,0
REPUBLIQUE DOMINICAINE	0,0
ANTIGUA ET BARBUDA	0,0
CHILI	.	12,2	3,7	2,3	0,6	18,8	22,2
ARGENTINE	1,3	0,0	8,7	9,3	0,2	19,5	45,6
LIBAN	0,3	.	0,1	0,3	0,1	0,8	0,5
IRAN	0,1
ARABIE SAOUDITE	.	0,5	.	.	0,5	1,0	0,2
EMIRATS ARABES UNIS	.	.	0,8	0,8	3,6
INDE	.	.	0,0	0,0	0,0	.
CHINE	.	.	.	3,2	3,2	.
NOUVELLE-ZELANDE	.	.	0,1	0,1	.
Pays tiers	41,9	28,4	69,7	680,1	1 491,8	2 311,9	736,6
Total	27 933,5	24 261,6	17 308,2	46 597,4	28 712,9	144 813,6	146 865,8

Graines de tournesol

Campagne 2013/14

importations : Graines de tournesol (volume : en tonnes)

Sources : Douanes françaises

	juillet	août	septembre	octobre	novembre	decembre	janvier	février	mars	avril	mai	juin	Cumul année N	Cumul année N-1
PAYS-BAS	94,3	12,6	39,9	54,8	73,0	274,6	119,4
ALLEMAGNE	458,0	240,4	361,6	411,0	495,3	1 966,3	1 248,5
ITALIE	0,8	23,6	266,7	134,7	405,8	831,6	350,0
ROYAUME-UNI	.	46,8	52,9	0,2	50,2	150,1	136,6
ESPAGNE	560,3	818,7	1 324,7	1 701,3	3 103,4	7 508,4	4 148,5
BELGIQUE	17,2	18,1	58,0	69,8	59,5	222,6	441,5
LUXEMBOURG	2,2	.	9,8	506,9	0,1	519,0	102,8
AUTRICHE	1,4	.	.	.	32,3	33,7	17,3
MALTE	46,5	.	.	23,3	69,8	116,4
POLOGNE	.	.	16,5	16,5	.
REPUBLIQUE TCHEQUE	.	.	.	1,7	1,7	.
SLOVAQUIE	.	.	0,8	2,2	3,0	0,6
HONGRIE	4,4	2,6	104,7	139,3	263,3	514,3	458,4
ROUMANIE	15 058,7	8 492,4	18 236,1	4 545,3	36 756,4	83 088,9	62 621,6
BULGARIE	181,6	251,0	48 684,3	31 883,5	47 670,5	128 670,9	11 535,2
CROATIE	1 457,3
UE à 28	16 425,4	9 906,2	69 156,0	39 474,0	88 909,8	223 871,4	82 754,1

	juillet	août	septembre	octobre	novembre	decembre	janvier	février	mars	avril	mai	juin	Cumul année N	Cumul année N-1
SUISSE	0,2
TURQUIE	95,0	6,3	7,1	0,7	10,5	119,6	326,5
UKRAINE	18,4	.	0,0	0,0	18,4	3 054,9
MOLDOVA	5,3	5,3	0,0
RUSSIE	.	.	0,0	.	0,0	0,0	226,1
SERBIE	0,8	0,2	1,0	6 418,8
MAROC	.	.	.	5,6	5,6	.
AFRIQUE DU SUD	0,0
ETATS-UNIS D'AMERIQUE	28,6	28,5	69,7	172,0	1 724,3	2 023,1	434,6
PEROU	0,1	0,1	.
CHILI	1 023,5	920,2	505,7	0,0	50,7	2 500,1	2 041,1
ARGENTINE	437,3	119,4	0,7	114,6	58,0	730,0	604,7
IRAN	0,3	0,3	.
ISRAEL	1,3	1,6	.	1,0	0,5	4,4	2,2
INDE	0,0	0,0	.
CHINE	50,1	20,5	8,8	19,0	7,4	105,8	94,7
Pays tiers	1 660,7	1 096,7	592,0	312,9	1 851,4	5 513,7	13 203,8
Total	18 086,1	11 002,9	69 748,0	39 786,9	90 761,2	229 385,1	95 957,9

Graines de soja

Campagne 2013/14

exportations : Feves de soja (volume : en tonnes)

Sources : Douanes françaises

	juillet	août	septembre	octobre	novembre	decembre	janvier	février	mars	avril	mai	juin	Cumul année N	Cumul année N-1
PAYS-BAS	0,2	0,3	0,6	0,3	0,3	1,7	1,3
ALLEMAGNE	79,2	401,1	1,8	3,3	32,8	518,2	574,2
ITALIE	121,5	161,1	26,9	98,4	20,6	428,5	1 312,1
ROYAUME-UNI	.	.	.	0,1	0,0	0,1	0,1
DANEMARK	.	0,0	0,0	0,0
GRECE	1,9	0,2	1,9	4,0	0,2
PORTUGAL	0,0	49,1	.	6,1	54,0	109,2	0,2
ESPAGNE	693,8	384,0	445,0	614,8	693,1	2 830,7	5 412,7
BELGIQUE	1,3	0,8	1,0	544,7	348,1	895,9	2 718,7
LUXEMBOURG	0,0	0,0	0,0	0,2	0,1	0,3	0,2
SUEDE	5,0
FINLANDE	.	1,5	1,5	.
AUTRICHE	.	102,4	53,0	52,1	52,2	259,7	181,0
ESTONIE	.	19,9	.	0,0	122,9	142,8	2,0
LITUANIE	.	.	0,0	0,0	0,0	.
POLOGNE	3,8	4,5	3,0	7,5	1,5	20,3	15,9
ROUMANIE	.	0,0	.	.	0,0	0,0	0,0
BULGARIE	0,0	.	0,0	.	0,0	0,0	0,0
SLOVENIE	0,0	0,0	.
UE à 28	901,7	1 124,9	533,2	1 327,5	1 325,6	5 212,9	10 223,6

	juillet	août	septembre	octobre	novembre	decembre	janvier	février	mars	avril	mai	juin	Cumul année N	Cumul année N-1
SUISSE	54,1	98,8	229,4	811,0	831,9	2 025,2	4 162,1
TURQUIE	0,0
SERBIE	0,0
MAROC	.	.	.	14,0	14,0	1,6
LYBIE	0,1	0,1	.
NIGER	.	0,4	0,4	.
SENEGAL	.	0,0	0,0	0,0
GHANA	.	.	0,1	0,1	.
CAMEROUN	.	.	0,0	0,0	.
GABON	0,3
MAURICE	0,0
ETATS-UNIS D'AMERIQUE	.	0,0	.	0,0	0,0	0,1
CANADA	0,0
GUATEMALA	0,0
NICARAGUA	0,0
CHILI	0,1
LIBAN	0,3	.	0,2	0,2	0,1	0,8	0,7
ARABIE SAOUDITE	.	0,4	0,3	.	0,4	1,1	.
CHINE	.	.	0,7	0,7	.
JAPON	.	0,4	0,4	0,0
HONG-KONG	0,0
AUSTRALIE	.	0,6	0,0	0,0	0,6	470,9
NOUVELLE-ZELANDE	.	.	0,0	.	0,0	0,0	770,1
Pays tiers	54,4	100,6	230,7	825,2	832,5	2 043,4	5 405,9
Total	956,1	1 225,5	763,9	2 152,7	2 158,1	7 256,3	15 629,5

Graines de soja

Campagne 2013/14

importations : Feves de soja (volume : en tonnes)

Sources : Douanes françaises

	juillet	août	septembre	octobre	novembre	decembre	janvier	février	mars	avril	mai	juin	Cumul année N	Cumul année N-1
PAYS-BAS	115,6	60,6	87,6	158,7	114,8	537,3	617,7
ALLEMAGNE	0,8	29,4	0,9	76,0	31,6	138,7	137,3
ITALIE	56,1	57,7	79,3	106,0	85,8	384,9	2 389,3
ROYAUME-UNI	4,9	.	2,9	2,6	6,3	16,7	56,8
ESPAGNE	252,0	159,3	194,7	145,8	312,9	1 064,7	1 347,6
BELGIQUE	1 251,0	1 444,3	1 487,8	1 957,1	3 206,9	9 347,1	10 939,5
LUXEMBOURG	.	27,3	27,3	.
AUTRICHE	144,3	55,0	49,0	53,6	65,5	367,4	169,6
HONGRIE	.	.	3,0	3,0	.
CROATIE	1,0	1,0	.
UE à 28	1 825,7	1 833,6	1 905,2	2 499,8	3 823,8	11 888,1	15 657,8

	juillet	août	septembre	octobre	novembre	decembre	janvier	février	mars	avril	mai	juin	Cumul année N	Cumul année N-1
SUISSE	.	1,2	1,2	1,2
TURQUIE	.	.	0,3	0,3	.
TOGO	.	635,2	.	88,9	65,5	789,6	.
MAURICE	0,0
ETATS-UNIS D'AMERIQUE	.	.	0,0	.	60 596,3	60 596,3	54 491,0
CANADA	80,9	20,4	80,3	25 020,5	3 776,4	28 978,5	43 907,4
BRESIL	35 555,2	8 045,4	43 600,6	167 694,5
PARAGUAY	47 077,0	47 077,0	.
INDE	1 865,2	636,9	1 326,1	989,2	943,1	5 760,5	381,6
SRI LANKA	.	.	.	0,3	0,3	.
THAILANDE	0,1	0,1	0,4
VIET-NAM	0,1	.	.	.	0,1	0,2	.
CHINE	54,1	31,3	21,1	56,5	14,0	177,0	397,4
COREE DU SUD	0,0	0,0	.
JAPON	0,3	.	0,5	1,8	0,3	2,9	3,3
Pays tiers	84 632,8	9 370,4	1 428,3	26 157,2	65 395,8	186 984,5	266 676,8
Total	86 458,5	11 204,0	3 333,5	28 657,0	69 219,6	198 872,6	282 534,6

Graines de lin

Campagne 2013/14

exportations : Graines de lin (volume : en tonnes)

Sources : Douanes françaises

	juillet	août	septembre	octobre	novembre	decembre	janvier	février	mars	avril	mai	juin	Cumul année N	Cumul année N-1
PAYS-BAS	206,3	179,1	120,0	117,4	177,5	800,3	391,1
ALLEMAGNE	13,4	0,1	1,8	4,5	0,2	20,0	29,4
ITALIE	10,0	1,4	0,6	1,1	5,4	18,5	10,6
ROYAUME-UNI	0,2	0,2	0,3	0,3	0,3	1,3	1,5
IRLANDE	.	.	1,0	1,0	.
DANEMARK	0,8
GRECE	1,5	1,5	1,5	1,8	2,5	8,8	19,4
PORTUGAL	3,1	19,5	18,6	9,3	3,1	53,6	116,0
ESPAGNE	4,3	32,7	88,4	108,1	55,6	289,1	223,4
BELGIQUE	382,8	83,0	66,4	466,2	370,3	1 368,7	1 229,9
LUXEMBOURG	0,1	0,3	0,3	0,3	0,4	1,4	35,3
SUEDE	.	.	0,1	0,0	0,1	0,0
FINLANDE	.	.	0,5	0,5	0,5
AUTRICHE	0,1
ESTONIE	.	0,1	.	0,0	0,1	.
LETTONIE	1,0
LITUANIE	0,0	0,0	0,0
POLOGNE	0,1	0,0	0,2	0,2	0,3	0,8	8,6
REPUBLIQUE TCHEQUE	.	0,1	.	0,1	21,0	21,2	0,2
SLOVAQUIE	0,0
HONGRIE	0,1	0,1	0,1	0,2	0,1	0,6	0,7
ROUMANIE	.	.	0,1	0,0	0,1	0,2	0,7
BULGARIE	2,4	1,8	1,2	2,2	1,8	9,4	3,2
UE à 28	624,3	319,9	301,1	711,7	638,6	2 595,6	2 072,4

	juillet	août	septembre	octobre	novembre	decembre	janvier	février	mars	avril	mai	juin	Cumul année N	Cumul année N-1
SUISSE	130,5	76,3	184,2	130,3	253,3	774,6	396,6
MAROC	0,1	0,1	0,1
TUNISIE	6,0	.	2,5	2,9	11,4	0,1
COTE D'IVOIRE	0,4
BENIN	0,3	0,3	.
LIBAN	0,4	.	0,8	1,0	0,6	2,8	1,7
ARABIE SAOUDITE	.	0,2	0,5	.	0,3	1,0	0,5
EMIRATS ARABES UNIS	.	.	1,5	1,5	2,0
INDE	0,0
THAILANDE	.	.	.	3,0	3,0	.
HONG-KONG	0,0
NOUVELLE-ZELANDE	.	.	.	0,0	0,0	0,0
Pays tiers	137,3	76,5	189,5	137,2	254,2	794,7	401,4
Total	761,6	396,4	490,6	848,9	892,8	3 390,3	2 473,8

Graines de lin

Campagne 2013/14

importations : Graines de lin (volume : en tonnes)

Sources : Douanes françaises

	juillet	août	septembre	octobre	novembre	decembre	janvier	février	mars	avril	mai	juin	Cumul année N	Cumul année N-1
PAYS-BAS	2,5	1,6	29,4	101,4	71,7	206,6	128,8
ALLEMAGNE	109,3	70,4	58,9	28,6	38,6	305,8	536,6
ITALIE	10,9	6,4	11,2	9,3	10,6	48,4	79,7
ROYAUME-UNI	273,5	108,2	1 122,1	2 178,5	3 131,1	6 813,4	5 279,5
GRECE	0,0	.	0,0	0,0	.
ESPAGNE	1,9	.	2,0	1,4	3,2	8,5	3,1
BELGIQUE	687,3	484,4	685,2	476,2	472,5	2 805,6	2 765,1
LUXEMBOURG	.	.	.	0,0	0,0	0,4
SUEDE	1 602,5
AUTRICHE	.	.	5,1	40,9	2,3	48,3	7,6
HONGRIE	2,8	.	1,5	4,3	5,0
ROUMANIE	1,5	.	.	1,5	3,0	.
UE à 28	1 089,7	671,0	1 915,4	2 837,8	3 730,0	10 243,9	10 408,3

	juillet	août	septembre	octobre	novembre	decembre	janvier	février	mars	avril	mai	juin	Cumul année N	Cumul année N-1
SUISSE	19,8	.	.	0,6	20,4	33,6
TURQUIE	.	6,0	6,0	.
UKRAINE	30,0	.	.	15,0	45,0	199,3
RUSSIE	0,5	0,4	29,4	0,5	534,5	565,3	2 458,4
KAZAKHSTAN	.	2,0	42,0	24,8	45,8	114,6	31,5
MAROC	.	.	0,2	.	0,3	0,5	.
TUNISIE	1,4	.	1,7	1,6	1,6	6,3	6,9
ETATS-UNIS D'AMERIQUE	.	0,8	0,8	0,3
CANADA	890,2	85,0	537,4	622,4	2 135,0	13,1
ARGENTINE	3,3	11,0	13,8	12,1	6,0	46,2	66,8
ARABIE SAOUDITE	0,0
CHINE	69,8	5,5	8,5	8,5	1,8	94,1	4,4
NOUVELLE-ZELANDE	.	.	.	0,0	0,0	.
Pays tiers	1 015,0	110,7	633,0	685,5	590,0	3 034,2	2 814,3
Total	2 104,7	781,7	2 548,4	3 523,3	4 320,0	13 278,1	13 222,6

Pois

Campagne 2013/14

exportations : Pois (volume : en tonnes)

Sources : Douanes françaises

	juillet	août	septembre	octobre	novembre	decembre	janvier	février	mars	avril	mai	juin	Cumul année N	Cumul année N-1
PAYS-BAS	588,9	735,2	1 092,7	1 569,7	2 331,1	6 317,6	7 420,6
ALLEMAGNE	221,1	374,4	405,9	661,7	683,3	2 346,4	3 510,8
ITALIE	420,6	372,9	1 590,4	1 674,9	1 071,2	5 130,0	5 724,1
ROYAUME-UNI	3 308,4	1 478,7	7,7	56,4	36,4	4 887,6	897,0
IRLANDE	0,5	.	.	0,6	1,1	3,7
DANEMARK	.	1 650,0	1 650,0	17,6
GRECE	.	.	.	8,9	3,5	12,4	12,0
PORTUGAL	0,9	80,9	27,3	31,3	130,6	271,0	518,8
ESPAGNE	804,8	722,8	758,2	3 405,9	560,6	6 252,3	5 464,8
BELGIQUE	6 296,6	6 833,7	6 720,7	9 485,0	9 200,3	38 536,3	28 411,3
LUXEMBOURG	1,6	0,9	1,9	11,7	14,2	30,3	31,7
SUEDE	3,5
AUTRICHE	5,0
MALTE	.	.	1,0	1,0	0,5
LETTONIE	.	.	.	0,2	0,2	4,5
LITUANIE	.	0,2	.	0,1	0,3	0,4
POLOGNE	9,4	0,8	1,9	.	0,2	12,3	9,4
REPUBLIQUE TCHEQUE	.	0,2	.	.	0,2	0,4	0,5
HONGRIE	.	23,0	21,6	1,7	53,8	100,1	64,8
ROUMANIE	.	.	.	2,0	2,0	10,0
BULGARIE	2,9
SLOVENIE	0,1	0,0	0,0	0,2	0,1	0,4	0,2
CHYPRE	1,0
UE à 28	11 652,9	12 273,7	10 629,3	16 910,3	14 085,5	65 551,7	52 115,1

	juillet	août	septembre	octobre	novembre	decembre	janvier	février	mars	avril	mai	juin	Cumul année N	Cumul année N-1
NORVEGE	3 300,0	3 057,1	3 300,0	.	3 251,1	12 908,2	2 611,0
SUISSE	1 878,3	207,5	297,2	460,7	463,4	3 307,1	554,5
TURQUIE	.	.	.	130,3	130,3	.
RUSSIE	0,1
SERBIE	.	0,1	0,1	.
MAROC	46,0	569,7	472,0	175,9	88,7	1 352,3	1 203,9
ALGERIE	260,0
TUNISIE	18,0	18,0	73,8	109,8	479,8
EGYPTE	.	208,0	3 240,4	3 448,4	1 956,7
SENEGAL	0,2
COTE D'IVOIRE	0,0
NIGERIA	.	.	.	0,0	0,0	.
KENYA	24,0
MADAGASCAR	.	0,4	0,4	.
ZIMBABWE	5,4
AFRIQUE DU SUD	.	.	2,7	2,7	.
ETATS-UNIS D'AMERIQUE	23,6
SAINT-PIERRE ET MIQUELON	.	0,1	0,1	0,0
EQUATEUR	.	6,0	.	11,3	17,3	.
PEROU	0,7
CHILI	.	2,2	2,2	0,0
ARGENTINE	8,0
LIBAN	.	.	1,8	1,8	.
ISRAEL	0,0	0,0	.
EMIRATS ARABES UNIS	0,6
SINGAPOUR	.	.	0,0	0,0	.
NOUVELLE-ZELANDE	0,0
Pays tiers	5 242,3	4 069,1	7 387,9	778,2	3 803,2	21 280,7	7 128,5
Total	16 895,2	16 342,8	18 017,2	17 688,5	17 888,7	86 832,4	59 243,6

Pois

Campagne 2013/14

importations : Pois (volume : en tonnes)

Sources : Douanes françaises

	juillet	août	septembre	octobre	novembre	decembre	janvier	février	mars	avril	mai	juin	Cumul année N	Cumul année N-1
PAYS-BAS	125,5	72,9	0,4	0,9	51,4	251,1	812,0
ALLEMAGNE	3,4	3,2	4,9	15,2	6,1	32,8	55,4
ITALIE	12,5	46,4	29,1	63,0	0,2	151,2	379,2
ROYAUME-UNI	9,9	0,0	40,5	125,2	48,0	223,6	61,5
PORTUGAL	0,4
ESPAGNE	29,8	53,9	26,9	52,7	52,5	215,8	30,9
BELGIQUE	371,7	64,9	60,5	98,2	99,1	694,4	72,0
AUTRICHE	.	0,9	0,9	1,2
ESTONIE	0,1	.	0,0	.	0,0	0,1	0,2
REPUBLIQUE TCHEQUE	48,0	.	12,0	60,0	10,0
HONGRIE	.	0,1	136,1	.	89,8	226,0	124,5
UE à 28	600,9	242,3	310,4	355,2	347,1	1 855,9	1 547,3

	juillet	août	septembre	octobre	novembre	decembre	janvier	février	mars	avril	mai	juin	Cumul année N	Cumul année N-1
SUISSE	.	.	.	0,3	0,3	0,5
TURQUIE	0,8
UKRAINE	6 662,4
BURKINA FASO	.	.	0,0	0,0	.
MADAGASCAR	162,8	47,7	93,2	52,5	49,3	405,5	91,2
MAURICE	0,0	0,0	123,9
ETATS-UNIS D'AMERIQUE	37,2	7,1	41,4	76,1	280,7	442,5	63,3
CANADA	26,0	.	8,4	102,0	238,9	375,3	79,6
INDE	3,6	.	2,6	6,2	1,8
THAILANDE	.	1,3	1,3	.
CHINE	0,7
AUSTRALIE	.	24,6	24,6	24,4
NOUVELLE-ZELANDE	.	0,0	.	.	20,0	20,0	0,4
Pays tiers	229,6	80,7	145,6	230,9	588,9	1 275,7	7 049,0
Total	830,5	323,0	456,0	586,1	936,0	3 131,6	8 596,3

Fèves et féveroles

Campagne 2013/14

exportations : Feves, feveroles (volume : en tonnes)

Sources : Douanes françaises

	juillet	août	septembre	octobre	novembre	decembre	janvier	février	mars	avril	mai	juin	Cumul année N	Cumul année N-1
PAYS-BAS	0,0	0,0	119,9	0,2	55,5	175,6	263,8
ALLEMAGNE	0,1	0,1	0,0	0,2	0,0	0,4	0,9
ITALIE	101,2	159,0	880,2	550,5	396,2	2 087,1	2 105,4
ROYAUME-UNI	0,0	0,0	.	0,6	1,3	1,9	3 933,3
DANEMARK	0,6	0,6	0,3	0,2	0,3	2,0	1,2
GRECE	0,0
PORTUGAL	.	.	0,0	0,0	.
ESPAGNE	62,3	25,5	504,8	216,7	280,1	1 089,4	968,6
BELGIQUE	229,7	31,7	115,3	1 194,9	372,4	1 944,0	3 036,1
LUXEMBOURG	1,1	0,0	1,4	3,1	5,0	10,6	11,7
SUEDE	.	.	.	0,1	5,0	5,1	0,6
AUTRICHE	0,3	0,0	0,1	0,1	0,0	0,5	0,4
SLOVENIE	0,0	0,1	0,0	0,2	0,1	0,4	0,0
UE à 28	395,3	217,0	1 622,0	1 966,8	1 115,9	5 317,0	10 322,0
NORVEGE	2 500,1	2 722,8	.	3 801,5	4 000,7	13 025,1	17 936,2
SUISSE	0,1	0,5	.	1,1	1,7	14,2
MAROC	20,0
EGYPTE	4 817,0	518,4	28 980,3	18 200,0	52 515,7	86 039,8
MAURITANIE	0,0
BENIN	0,0
ARGENTINE	4,0
LIBAN	.	.	2,9	2,9	.
Pays tiers	7 317,2	3 241,7	28 983,2	22 002,6	4 000,7	65 545,4	104 014,2
Total	7 712,5	3 458,7	30 605,2	23 969,4	5 116,6	70 862,4	114 336,2

Campagne 2013/14

importations : Feves, feveroles (volume : en tonnes)

Sources : Douanes françaises

	juillet	août	septembre	octobre	novembre	decembre	janvier	février	mars	avril	mai	juin	Cumul année N	Cumul année N-1
PAYS-BAS	2,6	1,4	0,5	.	0,1	4,6	36,0
ALLEMAGNE	10,4	.	2,9	.	0,0	13,3	21,1
ITALIE	203,7	78,9	65,7	129,4	50,1	527,8	757,1
ROYAUME-UNI	329,0	198,1	.	.	2 310,7	2 837,8	2 683,8
PORTUGAL	.	0,3	0,1	0,7	0,2	1,3	0,9
ESPAGNE	0,6	.	297,3	102,3	144,3	544,5	66,4
BELGIQUE	2,5	3,9	35,9	30,0	0,9	73,2	90,5
SUEDE	2 110,0	2 110,0	.
UE à 28	548,8	282,6	402,4	262,4	4 616,3	6 112,5	3 655,8
SUISSE	25,5
TURQUIE	0,3	.	.	.	0,3	0,6	0,8
MAROC	.	36,0	95,0	.	1,8	132,8	195,9
EGYPTE	23,2	.	.	24,0	23,0	70,2	60,0
PEROU	.	20,0	20,0	.
BOLIVIE	.	.	0,7	.	0,6	1,3	101,3
LIBAN	.	0,0	0,0	.
Pays tiers	23,5	56,0	95,7	24,0	25,7	224,9	383,5
Total	572,3	338,6	498,1	286,4	4 642,0	6 337,4	4 039,3

Tourteaux de colza

Campagne 2013/14

exportations : Tourteaux de graines de colza (volume : en tonnes)

Sources : Douanes françaises

	juillet	août	septembre	octobre	novembre	decembre	janvier	février	mars	avril	mai	juin	Cumul année N	Cumul année N-1
PAYS-BAS	548,8	548,8	54,8
ALLEMAGNE	.	30,1	125,8	64,9	79,0	299,8	6 316,0
ITALIE	671,1	93,6	96,9	122,9	454,0	1 438,5	632,1
IRLANDE	5 710,9	.	3 300,0	9 010,9	11 270,9
PORTUGAL	4 020,5
ESPAGNE	5 760,0	13 308,2	18 293,7	50 940,8	50 429,4	138 732,1	123 488,9
BELGIQUE	2 072,9	24,7	1,0	29,9	2 128,5	1 358,0
LUXEMBOURG	272,5	53,7	25,1	56,1	280,6	688,0	569,1
MALTE	100,0
REPUBLIQUE TCHEQUE	101,9
UE à 28	15 036,2	13 510,3	21 842,5	51 214,6	51 243,0	152 846,6	147 912,2

	juillet	août	septembre	octobre	novembre	decembre	janvier	février	mars	avril	mai	juin	Cumul année N	Cumul année N-1
SUISSE	414,3	1 352,4	1 744,7	1 163,7	625,9	5 301,0	1 757,1
MAROC	.	5 410,5	4 250,0	9 660,5	25 128,2
REPUBLIQUE DU CONGO	0,1
COREE DU SUD	10,4
Pays tiers	414,3	6 762,9	5 994,7	1 163,7	625,9	14 961,5	26 895,8
Total	15 450,5	20 273,2	27 837,2	52 378,3	51 868,9	167 808,1	174 808,0

Campagne 2013/14

importations : Tourteaux de graines de colza (volume : en tonnes)

Sources : Douanes françaises

	juillet	août	septembre	octobre	novembre	decembre	janvier	février	mars	avril	mai	juin	Cumul année N	Cumul année N-1
PAYS-BAS	2 265,2	3 869,4	6 135,6	3 632,8	530,0	16 433,0	15 302,9
ALLEMAGNE	6 450,2	21 218,5	12 103,6	17 020,3	10 521,4	67 314,0	56 831,4
ITALIE	131,7
ROYAUME-UNI	911,6	7 654,9	5 359,1	4 458,3	17 729,5	36 113,4	20 157,5
ESPAGNE	517,6	265,7	168,9	376,5	109,6	1 438,3	5 005,6
BELGIQUE	10 497,5	23 726,1	26 769,9	23 044,8	33 553,6	117 591,9	67 545,9
AUTRICHE	.	.	25,2	25,2	25,2	.
POLOGNE	.	3 624,4	15 299,8	8 554,3	10 629,6	38 108,1	11 973,5
HONGRIE	.	1 475,4	1 480,9	2 956,3	.
ROUMANIE	.	3 300,0	6 336,8	9 636,8	9 636,8	.
UE à 28	20 642,1	65 134,4	73 679,8	57 087,0	73 073,7	289 617,0	176 948,5

	juillet	août	septembre	octobre	novembre	decembre	janvier	février	mars	avril	mai	juin	Cumul année N	Cumul année N-1
SUISSE	32,4
ALBANIE	.	.	13,1	7,3	14,4	34,8	32,0
RUSSIE	3 098,9	3 098,9	3 805,6
KAZAKHSTAN	27,9	.	.	.	56,1	84,0	.
COLOMBIE	0,0	0,0	.
BRESIL	26,4	26,4	1 000,0
CHINE	30,2
Pays tiers	27,9	.	13,1	7,3	3 195,8	3 244,1	4 900,2
Total	20 670,0	65 134,4	73 692,9	57 094,3	76 269,5	292 861,1	181 848,7

Tourteaux de tournesol

Campagne 2013/14

exportations : Tourteaux de soja (volume : en tonnes)

Sources : Douanes françaises

	juillet	août	septembre	octobre	novembre	decembre	janvier	février	mars	avril	mai	juin	Cumul année N	Cumul année N-1
PAYS-BAS	5 330,0	4 200,0	9 530,0	461,6
ALLEMAGNE	36,3	167,4	199,5	174,1	192,7	770,0	537,3
ITALIE	3,4	0,6	3,7	4,8	12,5	30,2
ROYAUME-UNI	3 800,0	.	3 768,0	4 400,0	11 968,0	.
IRLANDE	12 510,0	12 510,0	.
DANEMARK	1,2	.	.	.	0,4	1,6	1,2
GRECE	0,5
PORTUGAL	3 749,4	.	.	.	1,7	3 751,1	16 049,6
ESPAGNE	79,1	53,1	55,7	54,5	217,6	460,0	914,7
BELGIQUE	11,1	47,4	583,8	11,9	11,0	665,2	1 877,5
LUXEMBOURG	0,1	.	0,4	0,6	0,0	1,1	.
SUEDE	.	0,0	0,1	0,3	0,1	0,5	.
MALTE	300,1
POLOGNE	.	.	0,2	0,1	0,3	.
ROUMANIE	.	.	0,0	.	0,1	0,1	0,3
UE à 28	25 520,6	4 468,5	4 611,4	4 646,3	423,6	39 670,4	20 173,0

	juillet	août	septembre	octobre	novembre	decembre	janvier	février	mars	avril	mai	juin	Cumul année N	Cumul année N-1
SUISSE	.	26,0	51,8	126,7	1 051,1	1 256,6	275,1
TURQUIE	10 190,1	.	118,3	10 308,4	.
SENEGAL	40,6
COTE D'IVOIRE	100,0	.	.	.	41,8	141,8	.
MAYOTTE	.	.	.	0,3	0,3	.
CANADA	2,9
SAINTE-LUCIE	20,0	40,0	60,0	.
ARABIE SAOUDITE	.	.	0,2	.	0,2	0,4	0,1
Pays tiers	10 310,1	66,0	170,3	127,0	1 093,1	11 766,5	318,7
Total	35 830,7	4 534,5	4 781,7	4 773,3	1 516,7	51 436,9	20 491,7

Campagne 2013/14

importations : Tourteaux de graines de tournesol (volume : en tonnes)

Sources : Douanes françaises

	juillet	août	septembre	octobre	novembre	decembre	janvier	février	mars	avril	mai	juin	Cumul année N	Cumul année N-1
PAYS-BAS	753,5	1 042,5	3 239,3	523,8	2 898,9	8 458,0	7 758,6
ALLEMAGNE	2 124,7	1 415,3	1 865,9	1 466,6	2 372,9	9 245,4	21 943,7
ITALIE	75,3	75,6	101,4	73,9	50,3	376,5	1 036,5
ESPAGNE	1 333,4	1 362,6	2 293,4	2 144,8	2 955,2	10 089,4	27 143,5
BELGIQUE	2 345,5	2 357,0	3 559,3	4 953,3	4 092,0	17 307,1	10 383,5
LITUANIE	30,4	30,4	.
HONGRIE	4 298,2
ROUMANIE	2 649,8	3 401,8	51,0	6 204,0	8 971,5	21 278,1	20 951,0
BULGARIE	.	.	.	8 004,6	6 981,1	14 985,7	7 777,8
UE à 28	9 282,2	9 654,8	11 110,3	23 371,0	28 352,3	81 770,6	101 292,8

	juillet	août	septembre	octobre	novembre	decembre	janvier	février	mars	avril	mai	juin	Cumul année N	Cumul année N-1
SUISSE	231,1
ALBANIE	.	.	.	18,3	18,3	163,3
UKRAINE	14 580,1	642,3	9 414,4	43 050,0	32 746,2	100 433,0	200 108,3
RUSSIE	.	8,8	2 495,0	24,9	15 424,9	17 953,6	40 398,0
ARGENTINE	11 250,6	268,9	11 519,5	10 190,3
Pays tiers	25 830,7	920,0	11 909,4	43 093,2	48 171,1	129 924,4	251 091,0
Total	35 112,9	10 574,8	23 019,7	66 464,2	76 523,4	211 695,0	352 383,8

Tourteaux de soja

Campagne 2013/14

exportations : Tourteaux de soja (volume : en tonnes)

Sources : Douanes françaises

	juillet	août	septembre	octobre	novembre	decembre	janvier	février	mars	avril	mai	juin	Cumul année N	Cumul année N-1
PAYS-BAS	5 330,0	4 200,0	9 530,0	461,6
ALLEMAGNE	36,3	167,4	199,5	174,1	192,7	770,0	537,3
ITALIE	3,4	0,6	3,7	4,8	12,5	30,2
ROYAUME-UNI	3 800,0	.	3 768,0	4 400,0	11 968,0	.
IRLANDE	12 510,0	12 510,0	.
DANEMARK	1,2	.	.	.	0,4	1,6	1,2
GRECE	0,5
PORTUGAL	3 749,4	.	.	.	1,7	3 751,1	16 049,6
ESPAGNE	79,1	53,1	55,7	54,5	217,6	460,0	914,7
BELGIQUE	11,1	47,4	583,8	11,9	11,0	665,2	1 877,5
LUXEMBOURG	0,1	.	0,4	0,6	0,0	1,1	.
SUEDE	.	0,0	0,1	0,3	0,1	0,5	.
MALTE	300,1
POLOGNE	.	.	0,2	0,1	0,3	.
ROUMANIE	.	.	0,0	.	0,1	0,1	0,3
UE à 28	25 520,6	4 468,5	4 611,4	4 646,3	423,6	39 670,4	20 173,0

	juillet	août	septembre	octobre	novembre	decembre	janvier	février	mars	avril	mai	juin	Cumul année N	Cumul année N-1
SUISSE	.	26,0	51,8	126,7	1 051,1	1 255,6	275,1
TURQUIE	10 190,1	.	118,3	10 308,4	.
SENEGAL	40,6
COTE D'IVOIRE	100,0	.	.	.	41,8	141,8	.
MAYOTTE	.	.	.	0,3	0,3	.
CANADA	2,9
SAINTE-LUCIE	20,0	40,0	60,0	.
ARABIE SAOUDITE	.	.	0,2	.	0,2	0,4	0,1
Pays tiers	10 310,1	66,0	170,3	127,0	1 093,1	11 766,5	318,7
Total	35 830,7	4 534,5	4 781,7	4 773,3	1 516,7	51 436,9	20 491,7

Tourteaux de soja

Campagne 2013/14

importations : Tourteaux de soja (volume : en tonnes)

Sources : Douanes françaises

	juillet	août	septembre	octobre	novembre	decembre	janvier	février	mars	avril	mai	juin	Cumul année N	Cumul année N-1
PAYS-BAS	11 519,4	3 718,7	5 560,8	6 622,3	20 968,3	48 389,5	41 787,4
ALLEMAGNE	5 440,9	3 737,6	4 327,0	7 368,5	3 651,7	24 525,7	20 702,0
ITALIE	197,2	175,0	75,3	.	327,8	775,3	2 875,5
ROYAUME-UNI	15,3	15,3	80,7
DANEMARK	96,6	120,7	96,3	168,0	120,0	601,6	703,7
ESPAGNE	11 633,4	13 493,5	11 534,7	10 880,1	10 880,9	58 422,6	61 471,2
BELGIQUE	21 978,9	23 179,8	26 765,4	25 940,7	26 061,3	123 926,1	121 312,7
LUXEMBOURG	29,3	.	29,3	28,9	87,5	227,4
AUTRICHE	0,2	.	0,2	.	20,3	20,7	1,2
POLOGNE	2 775,3	.	2 846,1	7 900,0	2 748,7	16 270,1	3 985,8
UE à 28	53 686,5	44 425,3	51 235,1	58 908,5	64 779,0	273 034,4	253 147,6

	juillet	août	septembre	octobre	novembre	decembre	janvier	février	mars	avril	mai	juin	Cumul année N	Cumul année N-1
SUISSE	.	2,8	7,4	.	7,4	17,6	.
ALBANIE	74,5	90,3	47,1	39,1	78,6	329,6	355,9
UKRAINE	4 224,4
RUSSIE	27,2
ETATS-UNIS D'AMERIQUE	.	520,5	74,1	99,8	694,4	4,5
BRESIL	95 652,7	228 244,4	217 729,8	124 230,0	159 873,7	825 730,6	779 225,9
ARGENTINE	18 656,0	1 909,9	50 445,3	57 168,3	65 687,9	193 867,4	181 549,2
INDE	590,5	494,8	359,4	13 425,0	6 172,0	21 041,7	20 012,0
INDONESIE	8 084,5	9 403,1	4 500,0	8 000,0	29 987,6	.
CHINE	102,3	202,8	294,5	413,1	596,9	1 609,6	.
Pays tiers	123 160,5	240 868,6	273 457,6	203 375,3	232 416,5	1 073 278,5	985 399,1
Total	176 847,0	285 293,9	324 692,7	262 283,8	297 195,5	1 346 312,9	1 238 546,7

Tourteaux d'arachide

Campagne 2013/14

exportations : Tourteaux d'arachide (volume : en tonnes)

Sources : Douanes françaises

	juillet	août	septembre	octobre	novembre	decembre	janvier	février	mars	avril	mai	juin	Cumul année N	Cumul année N-1
BELGIQUE	2,0	2,0	.
ROUMANIE	1,0	1,0	7,0
UE à 28	3,0	3,0	7,0

	juillet	août	septembre	octobre	novembre	decembre	janvier	février	mars	avril	mai	juin	Cumul année N	Cumul année N-1
TUNISIE	.	.	0,0	0,0	.
Pays tiers	.	.	0,0	0,0	.
Total	.	.	0,0	.	3,0	3,0	7,0

Campagne 2013/14

importations : Tourteaux d'arachide (volume : en tonnes)

Sources : Douanes françaises

	juillet	août	septembre	octobre	novembre	decembre	janvier	février	mars	avril	mai	juin	Cumul année N	Cumul année N-1
PAYS-BAS	60,3	57,7	119,2	148,8	321,3	707,3	894,6
ESPAGNE	315,0	289,8	294,0	318,2	419,8	1 636,8	27,3
BELGIQUE	161,8	142,7	256,7	200,7	422,6	1 184,5	1 231,1
FINLANDE	52,0
UE à 28	537,1	490,2	669,9	667,7	1 163,7	3 528,6	2 205,0

	juillet	août	septembre	octobre	novembre	decembre	janvier	février	mars	avril	mai	juin	Cumul année N	Cumul année N-1
SENEGAL	.	2 040,3	164,8	2 232,9	1 563,8	6 001,8	130,2
Pays tiers	.	2 040,3	164,8	2 232,9	1 563,8	6 001,8	130,2
Total	537,1	2 530,5	834,7	2 900,6	2 727,5	9 530,4	2 335,2

Tourteaux de lin

Campagne 2013/14

exportations : Tourteaux de graines de lin (volume : en tonnes)

Sources : Douanes françaises

	juillet	août	septembre	octobre	novembre	decembre	janvier	février	mars	avril	mai	juin	Cumul année N	Cumul année N-1
ESPAGNE	11,2	3,2	4,8	2,0	21,2	28,8
BELGIQUE	.	.	.	0,2	0,2	80,3
UE à 28	11,2	3,2	4,8	2,2	21,4	109,1

	juillet	août	septembre	octobre	novembre	decembre	janvier	février	mars	avril	mai	juin	Cumul année N	Cumul année N-1
SUISSE	.	.	24,9	24,9	.
MAROC	0,0
Pays tiers	.	.	24,9	24,9	0,0
Total	11,2	3,2	29,7	2,2	46,3	109,1

Campagne 2013/14

importations : Tourteaux de graines de lin (volume : en tonnes)

Sources : Douanes françaises

	juillet	août	septembre	octobre	novembre	decembre	janvier	février	mars	avril	mai	juin	Cumul année N	Cumul année N-1
PAYS-BAS	.	.	.	27,6	27,6	85,0
ALLEMAGNE	.	.	.	26,1	17,4	43,5	53,3
ITALIE	.	.	.	6,2	6,2	.
ESPAGNE	.	0,8	.	0,8	1,6	76,5
BELGIQUE	6 658,1	6 774,8	9 110,5	8 145,4	7 308,3	37 997,1	40 026,0
UE à 28	6 658,1	6 775,6	9 110,5	8 206,1	7 325,7	38 076,0	40 240,8

	juillet	août	septembre	octobre	novembre	decembre	janvier	février	mars	avril	mai	juin	Cumul année N	Cumul année N-1
KAZAKHSTAN	.	1,0	1,0	.
CANADA	81,3	83,5	164,8	107,6
BRESIL	107,0
INDE	.	.	28,8	.	28,3	57,1	.
Pays tiers	81,3	84,5	28,8	.	28,3	222,9	214,6
Total	6 739,4	6 860,1	9 139,3	8 206,1	7 354,0	38 298,9	40 455,4

Tourteaux de palmiste

Campagne 2013/14

importations : Tourteaux de palmiste (volume : en tonnes)

Sources : Douanes françaises

	juillet	août	septembre	octobre	novembre	decembre	janvier	février	mars	avril	mai	juin	Cumul année N	Cumul année N-1
PAYS-BAS	2 845,0	63,0	268,5	117,0	235,2	3 528,7	1 012,9
ESPAGNE	234,5	310,4	489,8	761,3	525,1	2 321,1	674,1
BELGIQUE	311,5	352,8	583,2	567,2	351,3	2 166,0	3 298,0
LUXEMBOURG	146,6	31,7	91,7	114,8	117,9	502,7	95,0
UE à 28	3 537,6	757,9	1 433,2	1 560,3	1 229,5	8 518,5	5 080,0

	juillet	août	septembre	octobre	novembre	decembre	janvier	février	mars	avril	mai	juin	Cumul année N	Cumul année N-1
ETATS-UNIS D'AMERIQUE	0,1	0,1	.
ARGENTINE	88,8	88,8	.
INDONESIE	4 510,4	412,8	292,0	238,5	204,0	5 657,7	22 733,4
MALAYSIA	142,7	110,5	92,3	74,8	169,5	589,8	918,3
Pays tiers	4 653,1	523,3	384,3	313,3	462,4	6 336,4	23 651,7
Total	8 190,7	1 281,2	1 817,5	1 873,6	1 691,9	14 854,9	28 731,7

Huile brute de colza

Campagne 2013/14

exportations : Huile brute de colza (volume : en tonnes)

Sources : Douanes françaises

	juillet	août	septembre	octobre	novembre	decembre	janvier	février	mars	avril	mai	juin	Cumul année N	Cumul année N-1
PAYS-BAS	0,0	4 405,9	14 062,3	24,9	5 084,3	23 577,4	6 007,8
ALLEMAGNE	525,7	71,2	1 813,4	764,0	240,5	3 414,8	8 988,2
ITALIE	232,7	205,2	464,8	6 546,5	13 407,3	20 856,5	29 169,1
ROYAUME-UNI	1 548,6	999,7	1 500,1	2 000,2	0,3	6 048,9	4 486,3
DANEMARK	.	0,1	0,4	0,3	0,1	0,9	0,9
GRECE	8,6	8,6	8,1
PORTUGAL	0,1	.	.	.	0,2	0,3	0,0
ESPAGNE	1 461,4	1 906,9	1 438,0	723,9	1 183,9	6 714,1	8 439,3
BELGIQUE	10 154,5	207,1	20,6	25,7	0,9	10 408,8	4 538,7
LUXEMBOURG	.	0,1	0,0	.	0,1	0,2	0,1
SUEDE	.	.	0,1	.	0,1	0,2	0,4
AUTRICHE	.	0,1	.	0,0	0,1	0,1
POLOGNE	0,3	0,1	0,1	0,4	0,3	1,2	.
UE à 28	13 931,9	7 796,4	19 299,8	10 085,9	19 918,0	71 032,0	61 639,0

	juillet	août	septembre	octobre	novembre	decembre	janvier	février	mars	avril	mai	juin	Cumul année N	Cumul année N-1
NORVEGE	.	8 000,2	8 000,2	17 009,4
SUISSE	77,1
TURQUIE	.	10,0	10,0	.
UKRAINE	9,9	9,9	3,2
RUSSIE	.	.	0,1	0,2	0,3	.
MAROC	.	0,9	.	.	8,2	9,1	.
ALGERIE	3,8	3,8	.
REPUBLIQUE DEMOCRATIQUE DU CONGO	0,9
MADAGASCAR	0,4
AFRIQUE DU SUD	.	.	18,0	18,0	27,0
CANADA	0,0
ISRAEL	1,6
QATAR	.	0,9	0,9	.
PAKISTAN	0,0
COREE DU SUD	1,5	1,5	.
Pays tiers	1,5	8 012,0	18,1	0,2	21,9	8 053,7	17 119,6
Total	13 933,4	15 808,4	19 317,9	10 086,1	19 939,9	79 085,7	78 758,6

Huile brute de colza

Campagne 2013/14

importations : Huile brute de colza (volume : en tonnes)

Sources : Douanes françaises

	juillet	août	septembre	octobre	novembre	decembre	janvier	février	mars	avril	mai	juin	Cumul année N	Cumul année N-1
PAYS-BAS	.	5 944,4	.	4 618,8	10 563,2	6 937,8
ALLEMAGNE	155,5	5 133,6	181,7	42,4	59,2	5 572,4	5 566,3
ITALIE	8,9	3,5	6,4	1,8	8,0	28,6	63,9
ROYAUME-UNI	36,1	36,1	59,7
DANEMARK	.	0,3	24,1	47,8	49,4	121,6	.
BELGIQUE	285,5	209,9	249,5	358,7	119,1	1 222,7	1 377,2
SUEDE	.	0,7	.	.	0,7	1,4	2,8
AUTRICHE	.	0,1	.	.	0,1	0,3	0,1
UE à 28	449,9	11 292,5	461,7	5 069,6	272,6	17 546,3	14 007,8

	juillet	août	septembre	octobre	novembre	decembre	janvier	février	mars	avril	mai	juin	Cumul année N	Cumul année N-1
TURQUIE	49,4
RUSSIE	10 845,4	.	5 320,8	16 166,2	15 762,4
ETATS-UNIS D'AMERIQUE	0,1	0,1	.
CANADA	0,2
Pays tiers	10 845,5	.	5 320,8	16 166,3	15 812,0
Total	11 295,4	11 292,5	5 782,5	5 069,6	272,6	33 712,6	29 819,8

Huile raffinée de colza

Campagne 2013/14

exportations : Huile raffinée de colza (volume : en tonnes)

Sources : Douanes françaises

	juillet	août	septembre	octobre	novembre	decembre	janvier	février	mars	avril	mai	juin	Cumul année N	Cumul année N-1
PAYS-BAS	2,9	25,9	2,9	2,6	1,8	36,1	23,2
ALLEMAGNE	697,6	819,4	233,3	232,0	172,7	2 155,0	250,9
ITALIE	79,6	112,8	92,0	261,3	349,1	894,8	81,2
ROYAUME-UNI	3 628,6	4 103,1	2 295,8	7 009,4	3 598,5	20 635,4	11 080,7
IRLANDE	25,0	55,9	36,1	89,9	53,2	260,1	172,6
DANEMARK	773,0	488,1	498,2	774,2	751,2	3 284,7	2 878,4
GRECE	0,8	0,8	.	0,2	1,9	3,7	7,9
PORTUGAL	52,1	38,9	25,6	6 081,3	6 525,0	12 722,9	77,4
ESPAGNE	340,9	460,2	374,6	3 349,5	262,6	4 787,8	2 172,9
BELGIQUE	241,4	299,1	387,2	1 182,3	3 504,0	5 614,0	1 911,9
LUXEMBOURG	0,7	0,5	0,7	0,7	0,5	3,1	6,3
FINLANDE	0,1	0,1	.
MALTE	20,3	13,2	27,0	3,0	8,2	71,7	92,4
LETTONIE	6,1
LITUANIE	.	.	.	0,1	0,4	0,5	4,5
POLOGNE	0,7	0,4	0,7	0,9	1,7	4,4	4,1
REPUBLIQUE TCHEQUE	0,8	.	0,8	0,2	0,6	2,4	68,1
SLOVAQUIE	.	0,2	0,2	0,2	0,6	.
HONGRIE	5,3	0,1	.	.	6,9	12,3	28,0
ROUMANIE	1,2	1,0	1,3	2,0	1,4	6,9	86,3
BULGARIE	.	.	.	0,0	0,0	0,1
SLOVENIE	0,2	0,8	0,0	0,1	1,2	2,3	2,7
CHYPRE	20,6	18,0	20,6	19,5	39,3	118,0	113,9
UE à 28	5 891,7	6 438,4	3 997,0	19 009,4	15 280,3	50 616,8	19 069,6
	juillet	août	septembre	octobre	novembre	decembre	janvier	février	mars	avril	mai	juin	Cumul année N	Cumul année N-1
ISLANDE	22,8	16,7	19,1	37,5	96,1	142,0
NORVEGE	301,2	155,0	200,0	222,2	221,2	1 099,6	884,7

Huile raffinée de colza

Campagne 2013/14 (suite)

exportations : Huile raffinée de colza (volume : en tonnes)

Sources : Douanes françaises

	juillet	août	septembre	octobre	novembre	decembre	janvier	février	mars	avril	mai	juin	Cumul année N	Cumul année N-1
SUISSE	25,1	10,1	0,5	26,2	14,8	76,7	72,7
ANDORRE	25,2
TURQUIE	2,8
RUSSIE	0,0	0,0	0,4
ANCIENNE REPUBLIQUE YOUGOSLAVE DE MACEDO	1,2	.	1,6	2,8	2,6
MAROC	7,5	7,5	22,6
TUNISIE	.	23,2	.	0,0	23,2	4,4
MAURITANIE	.	.	.	0,1	0,1	0,2	0,3
MALI	.	0,1	0,1	0,3
BURKINA FASO	2,8	0,2	.	2,5	6,3	11,8	14,2
NIGER	0,1	0,1	0,7
TCHAD	0,1	0,1	.
SENEGAL	.	.	.	0,0	0,0	0,0	0,2
GUINEE	0,8
COTE D'IVOIRE	.	1,8	2,4	2,4	1,7	8,3	4,1
GHANA	.	0,1	.	0,3	0,4	0,4
TOGO	.	.	0,3	0,8	1,1	3,5
BENIN	0,2	.	66,8	31,9	0,2	99,1	10,2
CAMEROUN	0,1	0,2	0,4	0,3	3,0	4,0	0,5
GUINEE EQUATORIALE	0,2	0,2	0,4
GABON	0,9	9,0	16,6	2,8	5,6	34,9	2,3
REPUBLIQUE DU CONGO	.	0,4	.	0,2	0,6	1,1
REPUBLIQUE DEMOCRATIQUE DU CONGO	0,1
DJIBOUTI	.	.	.	0,3	0,3	0,3
SEYCHELLES ET DEPENDANCES	0,0
MADAGASCAR	.	0,3	.	5,0	5,3	1,9
MAURICE	2,7	.	1,8	0,8	2,9	8,2	4,3
COMORES	0,0	0,0	.
MAYOTTE	0,0
ETATS-UNIS D'AMERIQUE	100,8	318,0	170,8	42,5	170,4	802,5	1 421,4
CANADA	0,2
SAINT-PIERRE ET MIQUELON	0,1	0,1	0,0
MEXIQUE	.	.	0,3	0,3	.
CUBA	.	0,0	0,0	.
HAITI	0,0	0,0	0,1
REPUBLIQUE DOMINICAINE	0,0	0,0	.
PEROU	0,2
LIBAN	63,0	72,8	65,5	42,4	243,7	344,4
ISRAEL	.	.	.	109,8	101,8	211,6	123,4
ARABIE SAOUDITE	4,4	.	.	26,5	0,0	30,9	13,2
KOWEIT	3,7	3,3	4,3	.	9,3	20,6	15,0
BAHREIN	11,7	7,9	7,5	15,8	42,9	18,0
EMIRATS ARABES UNIS	58,1	93,2	29,5	19,4	98,3	298,5	194,0
INDE	.	40,0	40,0	10,3
VIET-NAM	.	.	0,7	0,7	.
INDONESIE	.	.	.	125,1	125,1	.
MALAYSIA	0,0
CHINE	271,6
JAPON	204,0	.	.	.	121,5	325,5	254,6
HONG-KONG	.	.	210,5	210,5	.
AUSTRALIE	0,2
Pays tiers	803,0	752,3	798,6	714,8	764,8	3 833,5	3 869,5
Total	6 694,7	7 190,7	4 795,6	19 724,2	16 045,1	54 450,3	22 939,1

Huile raffinée de colza

Campagne 2013/14

importations : Huile raffinée de colza (volume : en tonnes)

Sources : Douanes françaises

	juillet	août	septembre	octobre	novembre	decembre	janvier	février	mars	avril	mai	juin	Cumul année N	Cumul année N-1
PAYS-BAS	1 942,2	1 568,1	31 132,5	2 877,7	11 174,0	48 694,5	1 946,9
ALLEMAGNE	3 423,8	2 927,4	3 094,5	4 604,5	10 878,1	24 928,3	15 524,7
ITALIE	91,4	100,0	97,7	38,8	9,1	337,0	239,8
ROYAUME-UNI	1,1	0,5	3 003,2	1,9	0,1	3 006,8	5,6
IRLANDE	1,7
DANEMARK	1,3	.	.	.	0,9	2,2	1,1
ESPAGNE	84,0	13,3	50,4	43,2	27,1	218,0	528,3
BELGIQUE	3 204,9	3 084,1	4 712,4	3 457,9	2 916,3	17 375,6	20 460,9
LUXEMBOURG	0,6
SUEDE	20,3	21,8	33,4	33,9	6,1	115,5	40,1
POLOGNE	4,0
ROUMANIE	24,9	.	49,0	73,9	48,5
UE à 28	8 793,9	7 715,2	42 173,1	11 057,9	25 011,7	94 751,8	38 802,2

	juillet	août	septembre	octobre	novembre	decembre	janvier	février	mars	avril	mai	juin	Cumul année N	Cumul année N-1
SUISSE	78,1	0,1	0,1	0,0	0,1	78,4	0,3
ETATS-UNIS D'AMERIQUE	.	0,1	.	0,1	0,2	49,4
CANADA	.	.	.	0,0	0,0	0,1
ISRAEL	0,1
PAKISTAN	0,9	0,9	.
INDE	0,4	0,4	.
TAIWAN	.	.	0,2	0,2	.
Pays tiers	78,1	0,2	0,3	0,1	1,4	80,1	49,9
Total	8 872,0	7 715,4	42 173,4	11 058,0	25 013,1	94 831,9	38 852,1

Huile brute de tournesol

Campagne 2013/14

exportations : Huile brute de tournesol (volume : en tonnes)

Sources : Douanes françaises

	juillet	août	septembre	octobre	novembre	decembre	janvier	février	mars	avril	mai	juin	Cumul année N	Cumul année N-1
PAYS-BAS	1 181,9	5 145,2	1 583,1	5 670,4	2 173,5	15 754,1	6 477,1
ALLEMAGNE	140,5	139,7	1 069,5	3 118,9	417,6	4 886,2	2 052,5
ITALIE	522,9	515,7	331,9	28,7	1 399,2	332,5
ROYAUME-UNI	1 726,6	1 503,0	1 046,6	8 533,8	5 028,9	17 838,9	35 300,4
IRLANDE	3,5
DANEMARK	.	0,4	1,1	0,5	1,5	3,5	3,4
GRECE	0,3
PORTUGAL	.	1,8	.	0,0	1,8	0,0
ESPAGNE	775,5	2 997,2	132,4	3 007,3	1 667,4	8 579,8	19 992,8
BELGIQUE	5,8	9,2	6,5	3 820,9	5 281,4	9 123,8	13 785,7
LUXEMBOURG	2,1	1,9	1,1	3,4	1,5	10,0	5,2
SUEDE	1 195,3
FINLANDE	0,0	.	0,0	0,0	0,0	0,1
AUTRICHE	0,1	0,1	.	0,1	0,1	0,4	0,3
MALTE	37,1
LETTONIE	.	.	.	0,0	0,0	0,0
POLOGNE	2,2	1,3	3,7	0,9	0,2	8,3	5,3
REPUBLIQUE TCHEQUE	0,3
SLOVAQUIE	.	3,7	3,7	.
HONGRIE	0,1	0,1	.
ROUMANIE	0,8
SLOVENIE	.	.	.	0,1	0,1	.
UE à 28	4 357,6	10 319,2	4 175,9	24 185,0	14 572,2	57 609,9	79 192,6

	juillet	août	septembre	octobre	novembre	decembre	janvier	février	mars	avril	mai	juin	Cumul année N	Cumul année N-1
SUISSE	0,8	0,8	2,2
GEORGIE	.	.	.	1,3	1,3	.
MAURITANIE	.	.	0,4	0,4	.
NIGERIA	0,0
REPUBLIQUE DU CONGO	1,9	.	.	.	3,0	4,9	.
MADAGASCAR	1,6	1,6	2,8
ETATS-UNIS D'AMERIQUE	11,0
CANADA	0,0	.	0,4	0,1	0,5	8,4
SAINT-PIERRE ET MIQUELON	0,4
MEXIQUE	0,4	.	.	.	0,2	0,6	.
LIBAN	0,0
ISRAEL	.	.	.	0,2	0,2	3,6
INDONESIE	0,0	0,0	.
MALAYSIA	.	.	.	2,9	6,0	8,9	5,3
CHINE	3,3	3,3	.
COREE DU SUD	1,5
JAPON	18,8	59,7	.	.	0,0	78,5	15,1
TAIWAN	.	.	.	9,7	9,7	15,1
Pays tiers	25,2	59,7	0,8	14,2	10,8	110,7	65,4
Total	4 382,8	10 378,9	4 176,7	24 199,2	14 583,0	57 720,6	79 258,0

Huile brute de tournesol

Campagne 2013/14

importations : Huile brute de tournesol (volume : en tonnes)

Sources : Douanes françaises

	juillet	août	septembre	octobre	novembre	decembre	janvier	février	mars	avril	mai	juin	Cumul année N	Cumul année N-1
PAYS-BAS	1 544,2	69,6	72,6	48,5	26,5	1 761,4	212,1
ALLEMAGNE	57,7	3,2	29,7	16,2	26,0	132,8	212,3
ITALIE	219,4	82,2	1 302,1	1 955,8	1 101,1	4 660,6	2 507,4
ROYAUME-UNI	16,2	.	3,9	0,1	20,2	3,0
PORTUGAL	9,5	4,0	0,3	9,6	4,2	27,6	37,3
ESPAGNE	29,2	41,9	23,5	399,8	926,9	1 421,3	1 682,2
BELGIQUE	243,9	335,4	623,6	855,3	409,4	2 467,6	1 223,6
SUEDE	.	.	.	0,8	0,8	.
AUTRICHE	.	4,5	4,5	.	4,5	13,5	22,5
HONGRIE	0,1
ROUMANIE	0,3
UE à 28	2 120,1	540,8	2 060,2	3 286,1	2 498,6	10 505,8	5 900,8

	juillet	août	septembre	octobre	novembre	decembre	janvier	février	mars	avril	mai	juin	Cumul année N	Cumul année N-1
SUISSE	0,0
TURQUIE	.	.	.	0,2	0,2	1,4
UKRAINE	.	343,7	6 190,3	602,3	345,0	7 481,3	63 000,0
RUSSIE	4 110,4	4 110,4	.
PEROU	1,2
ARGENTINE	600,0	600,0	8 706,8
Pays tiers	.	343,7	6 190,3	602,5	5 055,4	12 191,9	71 709,4
Total	2 120,1	884,5	8 250,5	3 888,6	7 554,0	22 697,7	77 610,2

Huile raffinée de tournesol

Campagne 2013/14

exportations : Huile raffinée de tournesol (volume : en tonnes)

Sources : Douanes françaises

	juillet	août	septembre	octobre	novembre	decembre	janvier	février	mars	avril	mai	juin	Cumul année N	Cumul année N-1
PAYS-BAS	3 000,2	1 031,7	1 229,9	2 199,3	1 669,6	9 130,7	9 324,5
ALLEMAGNE	581,9	680,7	715,4	1 557,7	1 933,2	5 468,9	10 019,0
ITALIE	1 038,2	1 172,2	1 324,4	840,6	1 347,7	5 723,1	2 180,9
ROYAUME-UNI	2 789,7	4 273,9	2 865,7	3 816,4	3 369,4	17 115,1	27 349,3
IRLANDE	121,8	86,1	62,1	102,2	125,9	498,1	408,3
DANEMARK	525,5	315,2	394,4	406,5	296,1	1 937,7	2 164,7
GRECE	.	0,2	.	.	1,9	2,1	2,9
PORTUGAL	3,5	0,1	2,1	0,2	2,7	8,6	5,9
ESPAGNE	295,6	213,0	1 729,4	545,2	23,2	2 806,4	1 431,2
BELGIQUE	10 971,1	3 397,7	3 526,2	4 066,6	4 644,6	26 606,2	17 202,3
LUXEMBOURG	5,2	5,5	7,4	8,1	6,5	32,7	13,0
SUEDE	196,0	.	24,2	49,1	0,1	269,4	403,8
FINLANDE	1,1	.	0,8	1,1	0,3	3,3	1,6
AUTRICHE	52,1	150,9	150,5	200,2	125,2	678,9	663,7
MALTE	22,2	28,4	28,6	22,5	32,1	133,8	143,3
ESTONIE	.	.	7,4	7,4	5,2
LETONIE	.	0,0	.	0,4	0,4	4,9
LITUANIE	0,4	0,4	0,3
POLOGNE	2,3	0,6	0,7	2,0	2,7	8,3	9,2
REPUBLIQUE TCHEQUE	0,4	.	0,8	0,6	0,6	2,4	1,5
SLOVAQUIE	.	.	0,3	0,3	.
HONGRIE	.	0,0	.	.	0,1	0,1	0,6
ROUMANIE	.	1,0	1,0	0,4
SLOVENIE	2,8	2,2	1,8	2,6	1,2	10,6	11,2
CHYPRE	69,8	60,5	57,2	116,8	84,8	389,1	419,5
UE à 28	19 679,8	11 419,9	12 129,3	13 938,1	13 667,9	70 835,0	71 767,2

	juillet	août	septembre	octobre	novembre	decembre	janvier	février	mars	avril	mai	juin	Cumul année N	Cumul année N-1
ISLANDE	.	4,6	3,8	7,0	15,4	17,3
NORVEGE	98,4	44,2	66,6	86,5	65,8	361,5	243,4
SUISSE	150,7	98,3	100,1	123,0	96,6	568,7	641,8
TURQUIE	0,1	0,1	0,2	0,2
RUSSIE	.	.	.	0,5	0,6	1,1	.
TADJIKISTAN	0,2
MAROC	0,3	.	.	4,0	0,0	4,3	.
ALGERIE	.	14,4	1,0	15,4	.
TUNISIE	.	.	6,4	6,4	0,4
EGYPTE	.	27,2	0,2	14,9	42,3	41,8
MAURITANIE	.	.	.	0,0	0,0	0,0	0,8
MALI	.	0,1	.	.	4,7	4,8	0,3
BURKINA FASO	7,7	0,2	0,4	7,0	11,9	27,2	22,8
NIGER	.	.	0,3	4,5	0,1	4,9	5,4
TCHAD	3,2	.	2,5	0,1	0,1	5,9	3,7
SENEGAL	4,1	4,1	1,0	9,2	20,0

Huile raffinée de tournesol

Campagne 2013/14 (suite)

exportations : Huile raffineede tournesol (volume : en tonnes)

Sources : Douanes françaises

	juillet	août	septembre	octobre	novembre	decembre	janvier	février	mars	avril	mai	juin	Cumul année N	Cumul année N-1
GUINEE	0,9
LIBERIA	0,1
COTE D'IVOIRE	65,8	13,5	21,1	33,0	23,5	156,9	83,6
GHANA	.	3,8	.	5,4	5,4	14,6	16,0
TOGO	.	2,1	4,0	6,7	0,0	12,8	6,0
BENIN	.	.	.	0,7	0,7	4,0
CAMEROUN	0,5	.	.	0,5	1,0	40,9
GUINEE EQUATORIALE	1,4	.	2,6	.	4,6	8,6	1,9
GABON	41,5	57,0	20,4	33,3	28,0	180,2	163,0
REPUBLIQUE DU CONGO	.	0,4	0,2	.	0,3	0,9	4,2
REPUBLIQUE DEMOCRATIQUE DU CONGO	16,9
DJIBOUTI	.	0,3	.	15,8	0,8	16,9	36,8
SEYCHELLES ET DEPENDANCES	.	0,1	0,1	0,2	.
MADAGASCAR	.	32,8	.	40,6	1,5	74,9	65,3
MAURICE	0,1	.	0,1	.	0,1	0,3	1,2
COMORES	1,1	.	11,7	0,8	15,8	29,4	0,7
MAYOTTE	19,9	37,8	0,6	19,9	78,2	18,7
AFRIQUE DU SUD	0,0	0,0	0,0
ETATS-UNIS D'AMERIQUE	172,1	.	0,4	224,0	151,3	547,8	427,9
CANADA	0,1	6,8	0,0	6,9	2,4	16,2	17,8
SAINT-PIERRE ET MIQUELON	1,2	0,3	2,9	0,5	4,9	4,8
MEXIQUE	.	0,2	.	0,6	0,8	0,3
HAITI	0,0	0,0	0,0
REPUBLIQUE DOMINICAINE	0,0	0,1	0,1	0,1
ANTILLES NEERLANDAISES	4,1
BRESIL	1,1	1,1	0,6
ARGENTINE	0,2
LIBAN	58,2	65,5	92,3	58,2	9,9	284,1	449,5
SYRIE	.	.	.	28,9	28,9	15,8
ISRAEL	.	0,1	.	29,9	30,0	15,1
JORDANIE	29,5
ARABIE SAOUDITE	19,7	.	129,6	57,5	72,2	279,0	56,0
KOWEIT	25,4	26,2	10,0	.	19,7	81,3	58,2
BAHREIN	16,3	5,6	20,9	11,7	54,5	54,3
EMIRATS ARABES UNIS	42,1	20,5	69,5	35,5	46,5	214,1	235,6
YEMEN	29,8	29,8	.
INDE	0,0	0,0	.
VIET-NAM	.	.	0,7	1,5	2,2	1,5
INDONESIE	.	.	0,0	105,8	108,6	214,4	0,1
MALAYSIA	.	.	.	422,3	422,3	0,6
SINGAPOUR	1 163,4	1 055,3	650,1	678,4	1 587,7	5 134,9	4 075,5
CHINE	.	.	14,3	14,3	0,2
COREE DU SUD	21,0	4,5	19,5	45,0	6,6
JAPON	144,6	.	98,5	60,6	1,5	305,2	100,5
TAIWAN	.	4,1	0,3	0,2	4,6	0,9
Pays tiers	2 088,7	1 530,2	1 352,1	2 126,7	2 260,7	9 358,4	7 014,0
Total	21 768,5	12 950,1	13 481,4	16 064,8	15 928,6	80 193,4	78 781,2

Huile raffinée de tournesol

Campagne 2013/14

importations : Huile raffinée de tournesol (volume : en tonnes)

Sources : Douanes françaises

	juillet	août	septembre	octobre	novembre	decembre	janvier	février	mars	avril	mai	juin	Cumul année N	Cumul année N-1
PAYS-BAS	212,4	215,9	287,9	216,0	623,2	1 555,4	3 539,3
ALLEMAGNE	213,7	529,0	558,6	503,7	435,1	2 240,1	986,7
ITALIE	15,7	34,3	55,4	52,0	37,6	195,0	444,3
ROYAUME-UNI	763,0	710,6	676,4	848,0	654,9	3 652,9	3 424,7
ESPAGNE	1 550,2	1 486,9	868,8	878,3	532,5	5 316,7	6 414,0
BELGIQUE	2 392,8	2 015,5	1 985,8	2 479,1	2 300,6	11 173,8	12 808,1
LUXEMBOURG	0,0
SUEDE	1,8
AUTRICHE	.	.	0,9	8,1	9,0	3,6
POLOGNE	.	0,1	.	24,9	25,0	195,0
REPUBLIQUE TCHEQUE	50,5
HONGRIE	62,1	.	41,4	20,7	325,8	450,0	236,6
ROUMANIE	5,4
UE à 28	5 209,9	4 992,3	4 475,2	5 030,8	4 909,7	24 617,9	28 110,0

	juillet	août	septembre	octobre	novembre	decembre	janvier	février	mars	avril	mai	juin	Cumul année N	Cumul année N-1
SUISSE	.	.	0,3	0,0	0,1	0,4	.
TURQUIE	1,1	.	2,1	.	2,3	5,5	3,6
ALBANIE	0,1	0,1	.
RUSSIE	20,7	20,7	83,3
MAROC	.	52,8	36,5	89,3	7,7
MADAGASCAR	.	.	.	0,0	0,0	.
ETATS-UNIS D'AMERIQUE	0,1	0,3	0,1	0,1	0,2	0,8	0,5
CANADA	.	.	.	0,0	0,0	.
ARGENTINE	6,3	0,5	6,8	12,2
LIBAN	0,0
AUSTRALIE	0,1
Pays tiers	7,5	53,6	39,0	0,1	23,4	123,6	107,4
Total	5 217,4	5 045,9	4 514,2	5 030,9	4 933,1	24 741,5	28 217,4

Huile brute de soja

Campagne 2013/14

exportations : Huile brute de soja (volume : en tonnes)

Sources : Douanes françaises

	juillet	août	septembre	octobre	novembre	decembre	janvier	février	mars	avril	mai	juin	Cumul année N	Cumul année N-1
PAYS-BAS	.	7 500,0	23,2	7 523,2	1 679,8
ALLEMAGNE	2,5	2,7	0,8	.	0,7	6,7	6,2
ITALIE	.	.	0,0	0,0	0,0	0,7
ROYAUME-UNI	6 000,0	6 000,0	20 337,2
IRLANDE	1 800,0	1 800,0	.
DANEMARK	.	.	0,1	0,1	.
PORTUGAL	6 000,0
ESPAGNE	.	.	.	3 002,3	0,1	3 002,4	0,2
BELGIQUE	0,8	.	499,0	0,0	0,6	500,4	0,3
LUXEMBOURG	1,5	0,9	0,7	1,4	1,4	5,9	5,3
MALTE	20,0
POLOGNE	0,5	.	.	.	0,2	0,7	0,1
HONGRIE	.	.	0,2	0,2	0,4
UE à 28	6 005,3	7 503,6	524,0	3 003,7	1 803,0	18 839,6	28 050,2

	juillet	août	septembre	octobre	novembre	decembre	janvier	février	mars	avril	mai	juin	Cumul année N	Cumul année N-1
SUISSE	74,5	49,1	24,5	148,1	.
MAROC	.	.	1,1	1,1	0,7
ALGERIE	5 750,0
MAYOTTE	.	.	16,4	.	16,1	32,5	82,4
SINGAPOUR	.	.	.	212,2	212,9	425,1	.
Pays tiers	74,5	49,1	42,0	212,2	229,0	606,8	5 833,1
Total	6 079,8	7 552,7	566,0	3 215,9	2 032,0	19 446,4	33 883,3

Huile brute de soja

Campagne 2013/14

importations : Huile brute de soja (volume : en tonnes)

Sources : Douanes françaises

	juillet	août	septembre	octobre	novembre	decembre	janvier	février	mars	avril	mai	juin	Cumul année N	Cumul année N-1
PAYS-BAS	570,9	500,1	437,2	554,2	844,4	2 906,8	3 577,1
ALLEMAGNE	1,8	.	.	.	71,4	73,2	22,0
ITALIE	.	.	0,9	310,1	208,0	519,0	702,5
PORTUGAL	.	1,4	1,4	0,4	2,7	5,9	3,8
ESPAGNE	6 982,6	669,5	1 079,2	1 119,3	1 200,3	11 050,9	1 104,4
BELGIQUE	49,5	27,6	77,4	77,4	92,0	323,9	1 963,9
LUXEMBOURG	11,5	13,0	.	3,4	27,9	32,6
AUTRICHE	0,9
UE à 28	7 616,3	1 211,6	1 596,1	2 064,8	2 418,8	14 907,6	7 407,2

	juillet	août	septembre	octobre	novembre	decembre	janvier	février	mars	avril	mai	juin	Cumul année N	Cumul année N-1
NORVEGE	1 499,2	.	.	996,7	2 495,9	.
SUISSE	.	6,1	6,5	3,7	8,4	24,7	.
RUSSIE	3 011,7
MAROC	.	.	.	12,2	12,2	10,9
ETATS-UNIS D'AMERIQUE	.	.	11,5	23,0	35,2	69,7	14,9
BRESIL	6 121,5	73,2	48,9	98,2	50,0	6 391,8	173,8
ARGENTINE	.	18 435,5	18 435,5	.
Pays tiers	7 620,7	18 514,8	66,9	1 133,8	93,6	27 429,8	3 211,3
Total	15 237,0	19 726,4	1 663,0	3 198,6	2 512,4	42 337,4	10 618,5

Huile raffinée de soja

Campagne 2013/14

exportations : Huile raffinée de soja (volume : en tonnes)

Sources : Douanes françaises

	juillet	août	septembre	octobre	novembre	decembre	janvier	février	mars	avril	mai	juin	Cumul année N	Cumul année N-1
PAYS-BAS	.	.	1,0	.	14,8	15,8	310,1
ALLEMAGNE	68,8	83,0	25,0	120,2	104,6	401,6	30,6
ITALIE	20,2	.	9,9	10,0	9,9	50,0	34,7
ROYAUME-UNI	.	23,9	34,9	60,2	52,6	171,6	174,9
IRLANDE	11,1	15,1	16,9	34,8	21,7	99,6	127,0
GRECE	1,7
PORTUGAL	0,2	.	.	0,0	0,2	0,4	4,3
ESPAGNE	22,9	15,1	0,0	1,7	3,8	43,5	7,7
BELGIQUE	14,3	3,6	36,6	73,0	5,5	133,0	104,4
LUXEMBOURG	.	0,0	0,0	0,8	0,0	0,8	0,0
FINLANDE	.	.	0,3	0,3	.
LETONIE	.	0,0	0,0	0,0
POLOGNE	0,1
REPUBLIQUE TCHEQUE	0,1	0,4	0,1	0,1	0,1	0,8	0,4
HONGRIE	0,1	0,1	.
ROUMANIE	0,0
UE à 28	137,6	141,1	124,7	300,8	213,3	917,5	795,9

	juillet	août	septembre	octobre	novembre	decembre	janvier	février	mars	avril	mai	juin	Cumul année N	Cumul année N-1
SUISSE	0,4
RUSSIE	0,1	.	0,1	0,3	0,3	0,8	.
MAROC	1,4	1,4	.
SOUDAN	1,2
MALI	1,1	1,1	.
BURKINA FASO	5,8	.	.	11,1	7,0	23,9	14,0
NIGER	16,8	.	.	36,6	53,4	2,9
GHANA	.	3,9	.	4,2	3,9	12,0	15,3
TOGO	.	3,4	5,3	0,7	9,4	8,4
BENIN	.	.	.	1,5	1,5	1,1
CAMEROUN	1,6
GABON	.	.	0,4	0,4	1,2
MADAGASCAR	0,1
ETATS-UNIS D'AMERIQUE	6,5
CANADA	.	.	.	1,5	1,5	.
EL SALVADOR	262,6
ANTILLES NEERLANDAISES	1,0
BRESIL	0,0	0,0	.
LIBAN	.	.	.	9,6	9,6	0,0
BANGLADESH	.	3,0	20,0	23,0	20,0
THAILANDE	0,0	0,0	.
JAPON	0,1	0,1	.
HONG-KONG	0,0	0,0	.
AUSTRALIE	2,1
Pays tiers	22,8	10,3	25,8	65,5	13,7	138,1	338,4
Total	160,4	151,4	150,5	366,3	227,0	1 055,6	1 134,3

Huile raffinée de soja

Campagne 2013/14

importations : Huile raffinée de soja (volume : en tonnes)

Sources : Douanes françaises

	juillet	août	septembre	octobre	novembre	decembre	janvier	février	mars	avril	mai	juin	Cumul année N	Cumul année N-1
PAYS-BAS	187,2	183,8	283,9	404,4	173,2	1 232,5	1 784,5
ALLEMAGNE	130,4	77,4	352,9	133,3	98,7	792,7	1 327,8
ITALIE	.	.	.	1,9	0,1	2,0	16,9
ROYAUME-UNI	.	.	0,2	0,2	0,6
IRLANDE	0,2	0,6	0,8	1,6
ESPAGNE	129,5	115,4	435,0	319,1	145,6	1 144,6	5 371,1
BELGIQUE	107,5	1 096,2	65,3	95,5	49,1	1 413,6	347,0
SUEDE	.	.	64,8	64,8	.
POLOGNE	0,2
UE à 28	554,8	1 473,4	1 202,1	954,2	466,7	4 651,2	8 849,7

	juillet	août	septembre	octobre	novembre	decembre	janvier	février	mars	avril	mai	juin	Cumul année N	Cumul année N-1
SUISSE	.	.	0,1	0,1	0,1	0,3	0,0
RUSSIE	3 024,0	3 024,0	3 033,3
ETATS-UNIS D'AMERIQUE	0,2	2,7	.	0,0	0,0	2,9	0,2
BRESIL	.	.	26,5	26,5	.
CHINE	.	.	.	0,1	0,1	0,0
Pays tiers	3 024,2	2,7	26,6	0,2	0,1	3 053,8	3 033,5
Total	3 579,0	1 476,1	1 228,7	954,4	466,8	7 705,0	11 883,2

Huile brute de lin

Campagne 2013/14

exportations : Huile brute de lin (volume : en tonnes)

Sources : Douanes françaises

	juillet	août	septembre	octobre	novembre	decembre	janvier	février	mars	avril	mai	juin	Cumul année N	Cumul année N-1
PAYS-BAS	.	.	.	0,1	0,1	.
ALLEMAGNE	5,3	10,3	28,8	7,0	6,3	57,7	64,8
ITALIE	56,5	.	.	28,1	28,3	112,9	56,2
ROYAUME-UNI	0,1	0,1	0,3	0,1	0,1	0,7	0,5
DANEMARK	.	.	0,0	0,0	0,0	0,0
PORTUGAL	0,0
ESPAGNE	0,1	0,1	0,0	.	0,1	0,3	.
BELGIQUE	.	.	.	87,2	58,2	145,4	2,3
LUXEMBOURG	0,0	0,0	0,0	0,0	0,1	0,1	0,1
FINLANDE	0,0	.	0,0	0,0	0,0	0,0	0,0
AUTRICHE	.	.	.	0,1	0,1	.
POLOGNE	0,0	0,0	0,0	0,1	0,1	0,2	.
ROUMANIE	.	0,2	0,2	.
SLOVENIE	.	.	.	0,0	0,0	0,0	.
UE à 28	62,0	10,7	29,1	122,7	93,2	317,7	123,9

	juillet	août	septembre	octobre	novembre	decembre	janvier	février	mars	avril	mai	juin	Cumul année N	Cumul année N-1
SUISSE	1,0	0,0	1,0	0,9
RUSSIE	.	.	.	0,0	0,0	.
TUNISIE	.	.	.	0,0	0,0	0,0	0,2
SENEGAL	.	1,3	1,3	.
BENIN	0,0
CAMEROUN	.	.	.	0,6	0,6	.
TRINITE ET TOBAGO	.	.	.	0,0	0,0	.
ISRAEL	0,0	0,0	.
JAPON	.	0,2	0,2	.
Pays tiers	1,0	1,5	.	0,6	0,0	3,1	1,1
Total	63,0	12,2	29,1	123,3	93,2	320,8	125,0

Campagne 2013/14

importations : Huile brute de lin (volume : en tonnes)

Sources : Douanes françaises

	juillet	août	septembre	octobre	novembre	decembre	janvier	février	mars	avril	mai	juin	Cumul année N	Cumul année N-1
PAYS-BAS	.	.	.	0,4	0,4	0,8	8,7
ALLEMAGNE	.	.	.	1,5	49,5	51,0	1,8
ITALIE	0,7	0,2	.	1,2	2,1	0,3
BELGIQUE	242,9	195,9	149,4	155,4	39,8	783,4	1 759,9
UE à 28	243,6	196,1	149,4	158,5	89,7	837,3	1 770,7

	juillet	août	septembre	octobre	novembre	decembre	janvier	février	mars	avril	mai	juin	Cumul année N	Cumul année N-1
Total	243,6	196,1	149,4	158,5	89,7	837,3	1 770,7

Huile raffinée de lin

Campagne 2013/14

exportations : Huile raffinée de lin (volume : en tonnes)

Sources : Douanes françaises

	juillet	août	septembre	octobre	novembre	decembre	janvier	février	mars	avril	mai	juin	Cumul année N	Cumul année N-1
PAYS-BAS	4,7
ALLEMAGNE	0,0	0,0	0,1	0,3	0,2	0,6	0,1
ITALIE	0,6	0,2	.	0,8	1,0	2,6	8,4
ROYAUME-UNI	0,1	0,2	0,3	0,2	0,2	1,0	1,1
IRLANDE	0,3	.	.	0,3	0,3	0,9	0,4
DANEMARK	.	.	0,1	0,1	.
GRECE	.	.	.	0,0	0,0	.
PORTUGAL	0,6	0,0	0,8	.	0,3	1,7	1,7
ESPAGNE	0,5	0,0	0,1	0,6	0,0	1,2	7,6
BELGIQUE	1,3	2,7	14,9	1,2	2,5	22,6	6,2
LUXEMBOURG	0,0	0,0	0,0	0,0	0,0	0,0	0,2
FINLANDE	0,0	0,0	.
AUTRICHE	0,0	.	.	0,0	0,0	.
MALTE	0,1	0,1	0,0
ESTONIE	.	.	0,0	0,0	0,0	0,0	0,0
LITUANIE	.	.	0,0	0,0	0,0
POLOGNE	0,0	0,0	0,0
REPUBLIQUE TCHEQUE	0,2	.	0,3	0,3	0,6	1,4	0,2
HONGRIE	0,0	0,0	.
UE à 28	3,6	3,1	16,6	3,7	5,2	32,2	30,6

	juillet	août	septembre	octobre	novembre	decembre	janvier	février	mars	avril	mai	juin	Cumul année N	Cumul année N-1
NORVEGE	.	0,0	0,0	.
SUISSE	3,4	1,0	1,3	0,5	6,2	.
TUNISIE	.	.	.	0,0	0,0	0,1
TOGO	.	.	.	0,3	0,3	.
COMORES	0,0	0,0	.
CANADA	0,0	0,0	1,4
SAINT-PIERRE ET MIQUELON	.	0,0	0,0	.
LIBAN	0,0	0,0	.
MYANMAR	0,4	0,4	.
SINGAPOUR	.	.	.	0,0	0,0	.
CHINE	18,1	18,1	.
COREE DU SUD	.	.	.	0,6	0,6	0,1
Pays tiers	3,4	1,0	1,3	1,4	18,5	25,6	1,6
Total	7,0	4,1	17,9	5,1	23,7	57,8	32,2

Huile raffinée de lin

Campagne 2013/14

importations : Huile raffinée de lin (volume : en tonnes)

Sources : Douanes françaises

	juillet	août	septembre	octobre	novembre	decembre	janvier	février	mars	avril	mai	juin	Cumul année N	Cumul année N-1
PAYS-BAS	0,1	.	0,5	0,6	0,1	1,3	5,2
ALLEMAGNE	0,9	8,1	4,7	3,3	2,0	19,0	42,8
ITALIE	.	0,2	.	25,2	25,4	2,0
ROYAUME-UNI	0,1	.	0,2	39,9	20,0	60,2	100,8
DANEMARK	0,0
ESPAGNE	4,4	0,2	5,1	.	2,9	12,6	0,6
BELGIQUE	88,2	49,9	133,3	57,6	42,8	371,8	400,2
UE à 28	93,7	58,4	143,8	126,6	67,8	490,3	551,6

	juillet	août	septembre	octobre	novembre	decembre	janvier	février	mars	avril	mai	juin	Cumul année N	Cumul année N-1
SUISSE	.	.	1,5	1,5	.
ETATS-UNIS D'AMERIQUE	.	.	.	0,0	0,0	0,0	0,0
ARGENTINE	8,1
INDE	1,7
THAILANDE	6,6
INDONESIE	.	0,3	0,3	.
Pays tiers	0,3	.	1,5	0,0	0,0	1,8	16,4
Total	94,0	58,4	145,3	126,6	67,8	492,1	568,0

Huile brute d'arachide

Campagne 2013/14

exportations : Huile brute d'arachide (volume : en tonnes)

Sources : Douanes françaises

	juillet	août	septembre	octobre	novembre	decembre	janvier	février	mars	avril	mai	juin	Cumul année N	Cumul année N-1
PAYS-BAS	0,6	0,1	1,4	0,6	2,7	3,3
ALLEMAGNE	3,1	1,1	4,6	4,9	2,1	15,8	14,3
ROYAUME-UNI	0,1	2,0	0,1	0,9	0,9	4,0	2,9
IRLANDE	0,0	0,0	0,0	0,1	0,0	0,1	0,1
DANEMARK	.	0,2	0,3	.	0,0	0,5	1,0
PORTUGAL	.	.	0,1	0,0	0,0	0,1	0,2
ESPAGNE	.	0,0	0,1	0,1	0,1	0,3	0,6
BELGIQUE	0,9	0,3	1,4	0,3	1,1	4,0	1,9
LUXEMBOURG	0,2	.	0,1	0,3	.
SUEDE	.	.	0,2	0,2	0,3
FINLANDE	0,3	0,3	0,4
AUTRICHE	0,0
POLOGNE	0,0	.	0,0	0,1	0,1	0,2	.
UE à 28	5,2	3,7	8,3	7,0	4,3	28,5	25,0

	juillet	août	septembre	octobre	novembre	decembre	janvier	février	mars	avril	mai	juin	Cumul année N	Cumul année N-1
SUISSE	0,2
ETATS-UNIS D'AMERIQUE	0,1
PAKISTAN	0,4
INDE	.	.	.	0,0	0,0	0,0
COREE DU SUD	0,8	0,8	.
JAPON	0,1
Pays tiers	0,8	.	.	0,0	0,8	0,8
Total	6,0	3,7	8,3	7,0	4,3	29,3	25,8

Campagne 2013/14

importations : Huile brute d'arachide (volume : en tonnes)

Sources : Douanes françaises

	juillet	août	septembre	octobre	novembre	decembre	janvier	février	mars	avril	mai	juin	Cumul année N	Cumul année N-1
ALLEMAGNE	.	0,2	0,2	0,7
ITALIE	.	.	23,9	25,0	50,0	98,9	76,8
ROYAUME-UNI	.	.	1,3	1,3	0,9
GRECE	1,7
ESPAGNE	0,1	0,1	25,0
BELGIQUE	3,0	6,4	1,2	3,8	0,7	15,1	47,3
UE à 28	3,0	6,6	26,4	28,8	50,8	115,6	152,4

	juillet	août	septembre	octobre	novembre	decembre	janvier	février	mars	avril	mai	juin	Cumul année N	Cumul année N-1
SENEGAL	.	.	1 532,1	1 509,4	3 041,5	.
GAMBIE	.	.	.	788,4	788,4	1 057,3
ETATS-UNIS D'AMERIQUE	0,0
NICARAGUA	6 180,9
Pays tiers	.	.	1 532,1	2 297,8	3 829,9	7 238,2
Total	3,0	6,6	1 558,5	2 326,6	50,8	3 945,5	7 390,6

Huile raffinée d'arachide

Campagne 2013/14

exportations : Huile raffinée d'arachide (volume : en tonnes)

Sources : Douanes françaises

	juillet	août	septembre	octobre	novembre	decembre	janvier	février	mars	avril	mai	juin	Cumul année N	Cumul année N-1
PAYS-BAS	27,9	.	27,8	27,9	55,7	139,3	138,8
ALLEMAGNE	46,6	28,9	25,7	60,6	50,3	213,1	161,7
ITALIE	465,4
ROYAUME-UNI	165,5	148,9	74,0	159,9	84,2	632,5	639,7
IRLANDE	0,1	0,1	1,3
DANEMARK	.	.	19,3	19,3	.
GRECE	.	.	.	0,2	0,2	0,7
PORTUGAL	.	0,0	0,0	98,7
ESPAGNE	26,9	36,3	25,2	1,4	30,9	120,7	94,8
BELGIQUE	147,7	176,3	52,2	148,8	114,4	639,4	672,2
LUXEMBOURG	0,3	0,2	1,3	0,6	0,6	3,0	2,4
AUTRICHE	45,6	24,2	.	24,9	94,7	72,6
MALTE	13,8
POLOGNE	0,0	0,0	.
HONGRIE	.	0,0	0,0	.
ROUMANIE	.	1,1	0,7	0,1	0,2	2,1	1,3
BULGARIE	0,0
SLOVENIE	0,0	0,0	0,0	0,0	0,5	0,5	0,3
UE à 28	460,5	416,9	226,2	424,4	336,9	1 864,9	2 363,7

Huile raffinée d'arachide

Campagne 2013/14 (suite)

exportations : Huile raffinée d'arachide (volume : en tonnes)

Sources : Douanes françaises

	juillet	août	septembre	octobre	novembre	decembre	janvier	février	mars	avril	mai	juin	Cumul année N	Cumul année N-1
SUISSE	24,9	.	0,2	11,0	36,1	29,9
ANDORRE	0,0
TURQUIE	0,0
MAURITANIE	.	.	.	0,0	0,0	0,0	0,1
MALI	0,2
BURKINA FASO	.	.	.	0,1	0,1	0,2	1,6
TCHAD	0,6	.	.	0,1	0,1	0,8	.
SENEGAL	0,0	0,0	0,9
GUINEE	1,6
COTE D'IVOIRE	1,1	.	0,7	.	0,3	2,1	1,5
GHANA	1,1
BENIN	0,0	.	0,1	0,0	0,1	0,2	0,4
CAMEROUN	0,1	.	.	0,1	0,2	0,6
GUINEE EQUATORIALE	0,0	0,0	.
GABON	1,9	1,4	1,4	0,1	0,2	5,0	1,3
REPUBLIQUE DU CONGO	.	0,1	0,1	0,6
DJIBOUTI	.	0,1	0,6	1,1	1,0	2,8	0,5
MAURICE	.	.	.	0,2	0,2	0,5
COMORES	.	.	.	0,5	0,5	.
MAYOTTE	.	.	0,1	0,1	0,2	1,2
AFRIQUE DU SUD	.	.	.	0,1	0,1	.
ETATS-UNIS D'AMERIQUE	.	.	0,2	0,6	0,5	1,3	4,2
CANADA	0,5	.	.	2,9	0,0	3,4	1,2
SAINT-PIERRE ET MIQUELON	0,3	.	0,7	1,0	0,0
HAITI	0,0	0,0	0,0
ANTILLES NEERLANDAISES	0,2
CHILI	0,0
LIBAN	0,2	1,2	0,1	9,7	11,2	18,9
QATAR	0,1	0,1	.
AFGHANISTAN	0,2
PAKISTAN	.	.	.	0,1	0,1	0,1
JAPON	1,0	.	3,8	5,0	0,0	9,8	8,8
TAIWAN	0,2
HONG-KONG	0,1
Pays tiers	30,6	2,8	7,9	31,7	2,4	75,4	75,9
Total	491,1	419,7	234,1	456,1	339,3	1 940,3	2 439,6

Huile raffinée d'arachide

Campagne 2013/14

importations : Huile raffinée d'arachide (volume : en tonnes)

Sources : Douanes françaises

	juillet	août	septembre	octobre	novembre	decembre	janvier	février	mars	avril	mai	juin	Cumul année N	Cumul année N-1
PAYS-BAS	0,4	.	0,8	.	0,0	1,2	0,0
ALLEMAGNE	0,9	23,6	4,2	3,2	5,3	37,2	10,0
ITALIE	0,6	0,0	0,8	.	0,0	1,4	2,2
ROYAUME-UNI	0,2	0,2	0,0
ESPAGNE	20,5	18,2	21,1	19,5	10,6	89,9	88,4
BELGIQUE	372,2	140,7	241,0	299,0	405,9	1 458,8	1 812,9
UE à 28	394,8	182,5	267,9	321,7	421,8	1 588,7	1 913,5

	juillet	août	septembre	octobre	novembre	decembre	janvier	février	mars	avril	mai	juin	Cumul année N	Cumul année N-1
COTE D'IVOIRE	0,0	.	.	.	0,2	0,2	.
ETATS-UNIS D'AMERIQUE	.	0,2	0,2	0,2	0,0	0,6	0,0
MEXIQUE	0,9
BRESIL	.	0,0	0,0	.	0,0	0,0	2,3
INDE	0,2	0,2	.
Pays tiers	0,2	0,2	0,2	0,2	0,2	1,0	3,2
Total	395,0	182,7	268,1	321,9	422,0	1 589,7	1 916,7

Huile brute de palme

Campagne 2013/14

exportations : Huile brute de palme (volume : en tonnes)

Sources : Douanes françaises

	juillet	août	septembre	octobre	novembre	decembre	janvier	février	mars	avril	mai	juin	Cumul année N	Cumul année N-1
PAYS-BAS	.	.	.	2,0	2,0	.
ALLEMAGNE	.	.	0,0	14,9	14,9	3,0
ITALIE	2,4
ROYAUME-UNI	0,2	0,1	0,2	0,2	0,4	1,1	0,8
PORTUGAL	.	0,0	0,0	0,1
BELGIQUE	1,6	.	.	0,3	0,5	2,4	4,5
LUXEMBOURG	0,0	0,0	0,0
SUEDE	0,0	.	.	0,2	0,2	0,9
ESTONIE	6,5	.	7,6	10,0	2,0	26,1	14,5
LITUANIE	14,4
UE à 28	8,3	0,1	7,8	27,6	2,9	46,7	40,6

	juillet	août	septembre	octobre	novembre	decembre	janvier	février	mars	avril	mai	juin	Cumul année N	Cumul année N-1
SUISSE	25,6	0,7	26,3	0,0
Pays tiers	25,6	0,7	26,3	0,0
Total	33,9	0,8	7,8	27,6	2,9	73,0	40,6

Campagne 2013/14

importations : Huile brute de palme (volume : en tonnes)

Sources : Douanes françaises

	juillet	août	septembre	octobre	novembre	decembre	janvier	février	mars	avril	mai	juin	Cumul année N	Cumul année N-1
PAYS-BAS	469,7	376,2	415,6	849,1	845,6	2 956,2	12 342,3
ALLEMAGNE	21,2	23,1	1,2	0,7	67,9	114,1	242,6
ITALIE	0,1	0,1	1,7
DANEMARK	0,5
ESPAGNE	525,5	539,6	574,3	514,5	479,6	2 633,5	2 308,3
BELGIQUE	.	1,0	10,9	0,0	2,2	14,1	110,0
SUEDE	.	.	.	0,8	0,8	.
UE à 28	1 016,5	939,9	1 002,0	1 365,1	1 395,3	5 718,8	15 005,4

	juillet	août	septembre	octobre	novembre	decembre	janvier	février	mars	avril	mai	juin	Cumul année N	Cumul année N-1
GUINEE	14,0	14,0	120,4
COTE D'IVOIRE	0,0
GHANA	2,4	1,5	28,9	29,5	0,9	63,2	13,8
CAMEROUN	0,2
GABON	1,6	1,6	.
ETATS-UNIS D'AMERIQUE	0,0
GUATEMALA	.	.	.	1 992,3	1 992,3	.
COLOMBIE	.	0,8	.	1,6	2,4	4,0
INDE	.	.	.	0,0	0,0	.
INDONESIE	4 349,2	4 552,7	5 907,2	3 789,4	2 055,3	20 653,8	8 386,7
MALAYSIA	4 807,9	1 534,4	6 933,1	1 288,0	6 506,5	21 069,9	29 819,8
Pays tiers	9 173,5	6 089,4	12 869,2	7 100,8	8 564,3	43 797,2	38 344,9
Total	10 190,0	7 029,3	13 871,2	8 465,9	9 959,6	49 516,0	53 350,3

Huile raffinée de palme

Campagne 2013/14

exportations : Huile raffinée de palme (volume : en tonnes)

Sources : Douanes françaises

	juillet	août	septembre	octobre	novembre	decembre	janvier	février	mars	avril	mai	juin	Cumul année N	Cumul année N-1
PAYS-BAS	.	.	0,2	0,2	.
ALLEMAGNE	35,3	27,4	28,3	35,1	41,2	167,3	132,2
ITALIE	4,3	.	3,2	0,5	8,0	127,0
ROYAUME-UNI	0,0	0,6	1,0	.	1,1	2,7	32,4
IRLANDE	4,0	3,6	2,9	8,3	4,6	23,4	40,7
GRECE	.	.	.	0,1	0,1	0,3
PORTUGAL	.	.	.	0,1	0,1	.
ESPAGNE	5,7	2,5	35,1	2,2	4,3	49,8	22,8
BELGIQUE	3,5	3,8	0,5	3,8	7,6	19,2	23,7
LUXEMBOURG	.	.	.	0,0	0,0	0,0	0,0
SUEDE	.	.	.	0,0	0,0	.
AUTRICHE	0,0	.	.	.	0,1	0,1	12,0
ESTONIE	0,3
POLOGNE	15,1	10,6	7,9	5,0	14,4	53,0	2,2
ROUMANIE	.	.	.	0,1	0,1	0,3
SLOVENIE	0,1	0,1	.
UE à 28	67,9	48,5	79,1	55,2	73,4	324,1	393,9

	juillet	août	septembre	octobre	novembre	decembre	janvier	février	mars	avril	mai	juin	Cumul année N	Cumul année N-1
SUISSE	.	.	.	0,9	0,9	0,1
TUNISIE	16,0
CANADA	1,4
MEXIQUE	0,0
ISRAEL	.	0,4	0,4	1,3
THAÏLANDE	0,1
INDONESIE	.	0,2	0,2	0,2
MALAYSIA	4,0
JAPON	0,4	.	0,3	0,2	0,9	.
TAIWAN	0,2
Pays tiers	0,4	0,6	0,3	1,1	2,4	23,3
Total	68,3	49,1	79,4	56,3	73,4	326,5	417,2

Huile raffinée de palme

Campagne 2013/14

importations : Huile raffinée de palme (volume : en tonnes)

Sources : Douanes françaises

	juillet	août	septembre	octobre	novembre	decembre	janvier	février	mars	avril	mai	juin	Cumul année N	Cumul année N-1
PAYS-BAS	17 830,7	25 328,8	19 348,5	20 639,0	18 907,2	102 054,2	89 791,6
ALLEMAGNE	4 221,3	101,0	2 266,8	2 177,2	4 166,9	12 933,2	10 925,9
ITALIE	533,6	1 528,7	1 266,2	1 717,7	1 241,9	6 288,1	7 540,7
ROYAUME-UNI	165,7	80,0	135,2	93,4	98,7	573,0	649,6
IRLANDE	.	.	.	0,4	0,4	.
DANEMARK	4,0
ESPAGNE	1 087,3	668,7	861,6	806,7	765,5	4 189,8	3 689,4
BELGIQUE	645,9	534,2	500,4	581,5	455,9	2 717,9	2 973,5
SUEDE	0,4	0,4	0,2
FINLANDE	23,4
POLOGNE	.	.	.	2,4	2,4	.
UE à 28	24 484,5	28 241,4	24 378,7	26 018,3	25 636,5	128 759,4	115 598,3

	juillet	août	septembre	octobre	novembre	decembre	janvier	février	mars	avril	mai	juin	Cumul année N	Cumul année N-1
MAROC	72,9
GUINEE	.	0,3	0,3	.
COTE D'IVOIRE	.	.	2,1	2,1	.
GHANA	13,6
BENIN	.	.	.	0,7	5,0	5,7	.
CAMEROUN	0,1	0,1	.
ETATS-UNIS D'AMERIQUE	0,0
PEROU	.	.	0,2	0,2	.
CHILI	.	.	.	0,0	0,0	.
YEMEN	0,6
INDONESIE	4 010,6	0,7	5 564,9	3 944,5	7 181,4	20 702,1	10 763,9
MALAYSIA	776,9	852,3	748,5	834,8	800,8	4 013,3	1 754,5
CHINE	19,8
JAPON	2,5	0,3	0,7	0,8	0,0	4,3	4,0
Pays tiers	4 790,0	853,6	6 316,4	4 780,8	7 987,3	24 728,1	12 629,3
Total	29 274,5	29 095,0	30 695,1	30 799,1	33 623,8	153 487,5	128 227,6

Collectes et stocks nationaux au 31 décembre 2013

Marché des oléo-protéagineux

Février 2014

Collectes et stocks nationaux (avec semences & bio)

situation provisoire fin décembre 2013 récolte 2006 à 2013

Collectes (y compris bio et semences)														écart Moy-5 ans			
	2006	%	2007	%	2008	%	2009	%	2010	%	2011	%	2012	%	2013	%	
colza	3 567 000	61%	3 985 995	71%	3 599 913	68%	4 310 274	67%	3 884 489	61%	4 461 893	68%	4 578 403	71%	3 318 258	66%	-20%
tournesol	1 202 230	21%	1 051 838	19%	1 133 837	22%	1 377 829	21%	1 288 246	20%	1 405 072	21%	1 251 245	19%	1 110 924	22%	-14%
soja	96 487	2%	57 121	1%	43 243	1%	79 546	1%	102 149	2%	92 302	1%	78 856	1%	77 940	2%	-2%
lin oléagineux	28 065	0%	17 742	0%	8 904	0%	15 310	0%	22 937	0%	19 941	0%	13 759	0%	12 084	0%	-25%
total oléagineux	4 893 783	84%	5 112 697	91%	4 785 896	91%	5 782 958	90%	5 297 822	83%	5 979 208	90%	5 922 263	91%	4 519 206	90%	-19%
pois	708 004	12%	353 309	6%	258 809	5%	354 637	6%	746 209	12%	410 979	6%	367 034	6%	318 825	6%	-25%
fève	207 232	4%	174 251	3%	227 251	4%	309 514	5%	336 828	5%	216 878	3%	197 687	3%	160 938	3%	-38%
lupin	3 995	0%	1 336	0%	1 429	0%	3 137	0%	7 800	0%	3 002	0%	2 169	0%	3 455	0%	-1%
total protéagineux	919 230	16%	528 897	9%	487 489	9%	667 288	10%	1 090 836	17%	630 859	10%	566 891	9%	483 218	10%	-30%
oléoprotéagineux	5 813 013	100%	5 641 593	100%	5 273 385	100%	6 450 246	100%	6 388 658	100%	6 610 067	100%	6 489 154	100%	5 002 425	100%	-20%

unité: tonne

Stocks (y compris bio et semences)														écart Moy-5 ans			
	2006	%	2007	%	2008	%	2009	%	2010	%	2011	%	2012	%	2013	%	
colza	2 136 348	61%	2 476 787	70%	1 727 871	64%	2 170 299	63%	2 028 923	59%	2 038 286	62%	1 746 334	61%	1 233 689	55%	-36%
tournesol	858 927	25%	734 553	21%	695 026	26%	926 939	27%	814 966	24%	827 561	25%	731 618	26%	694 060	31%	-13%
soja	76 471	2%	49 858	1%	39 513	1%	51 117	1%	82 223	2%	79 748	2%	51 499	2%	63 642	3%	5%
lin	13 672	0%	8 242	0%	2 739	0%	5 482	0%	4 561	0%	6 404	0%	8 433	0%	2 565	0%	-54%
total oléagineux	3 085 418	88%	3 269 440	92%	2 465 149	92%	3 153 837	91%	2 930 673	86%	2 951 999	89%	2 537 884	89%	1 993 956	90%	-29%
pois	316 151	9%	183 825	5%	125 669	5%	161 296	5%	318 108	9%	212 436	6%	218 508	8%	146 792	7%	-29%
fève	100 856	3%	80 173	2%	100 604	4%	145 523	4%	158 767	5%	139 602	4%	87 915	3%	80 877	4%	-36%
lupin	3 529	0%	1 359	0%	1 077	0%	2 862	0%	7 878	0%	5 344	0%	2 689	0%	1 786	0%	-55%
total protéagineux	420 536	12%	265 357	8%	227 350	8%	309 681	9%	484 753	14%	357 382	11%	309 112	11%	229 455	10%	-32%
oléoprotéagineux	3 505 954	100%	3 534 797	100%	2 692 499	100%	3 463 517	100%	3 415 426	100%	3 309 381	100%	2 846 995	100%	2 223 412	100%	-29%

Historique de la collecte (2006-2013)

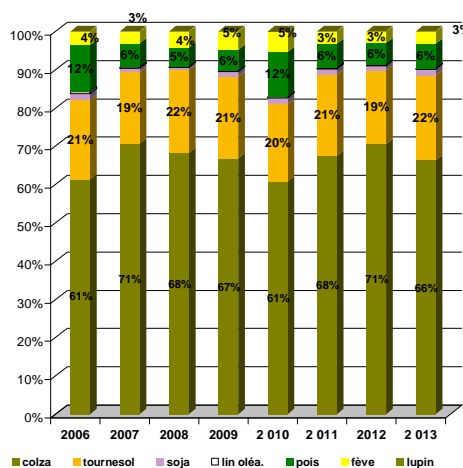

Historique des stocks (2006-2013)

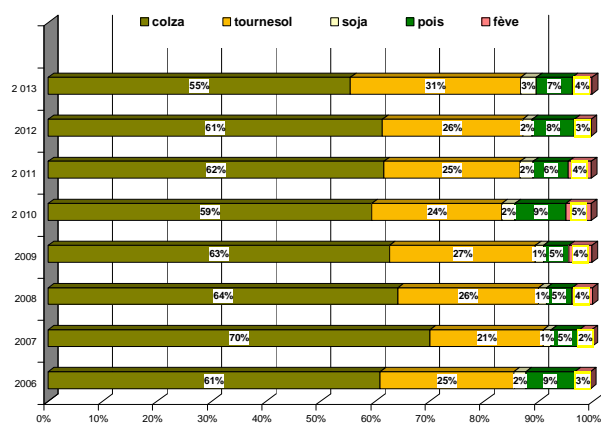

Collecte des oléagineux

situation provisoire fin décembre 2013 récolte 2011 à 2013
colza

Mois	collecte			semence			dont bio			total*			%
	2011	2012	2013	2011	2012	2013	2011	2012	2013	2011	2012	2013	
juillet	3 067 917	2 898 689	1 040 907	9 021	9 468	8 428	392	481	157	3 076 939	2 908 157	1 049 335	-64%
août	579 849	907 344	1 569 940	2 284	4 345	2 857	44	194	128	582 133	911 689	1 572 797	73%
septembre	245 785	267 216	279 232	21	19	2 831	122	133	43	245 806	267 234	282 063	6%
octobre	125 719	197 429	131 338	122	2 023		57	37	4	125 842	199 452	131 338	-34%
novembre	292 268	192 950	166 714	591	63	274	16	38	44	292 859	193 013	166 988	-13%
décembre	138 224	95 870	115 468	93	2 987	269	8		7	138 316	98 857	115 737	17%
janvier	230 351	122 626		1 283			97	15		231 634	122 626		
février	158 570	131 046		76	52		21	54		158 646	131 098		
mars	151 734	138 109			1 961					151 734	140 070		
avril	131 999	172 936						4		131 999	172 936		
mai	104 377	144 705						20		104 377	144 705		
juin	44 021	62 417			140		12	52		44 021	62 557		
total 30/06	4 449 762	4 559 499	3 303 599	12 132	18 904	14 658	638	883	382	4 461 893	4 578 403	3 318 258	-28%
	5 270 813	5 331 338	3 303 599	13 491	21 057	14 658	768	1 027	382	5 284 303	5 352 395	3 318 258	

* y compris bio et semences

tournesol

Mois	collecte			semence			dont bio			total*			%
	2011	2012	2013	2011	2012	2013	2011	2012	2013	2011	2012	2013	
juillet	3 801	925	4 092	30			83	68	110	3 831	925	4 092	342%
août	172 542	51 241	925	1 307	1 183	9	395	142	14	173 849	52 424	934	-98%
septembre	925 867	796 851	234 875	3 133	4 196	3 455	8 910	6 562	1 211	929 000	801 048	238 330	-70%
octobre	163 470	294 689	656 336	1 835	2 807	5 768	2 842	4 439	6 996	165 306	297 496	662 104	123%
novembre	89 997	71 233	144 148	1 029	40	1 375	857	1 023	1 825	91 025	71 273	145 523	104%
décembre	42 063	26 605	59 907	-1	1 475	34	224	295	274	42 062	28 080	59 942	113%
janvier	78 665	38 534		746	261		451	223		79 411	38 795		
février	59 466	30 013		1 613	2 297		178	239		61 079	32 310		
mars	65 072	35 931		139	-8		395	152		65 211	35 923		
avril	41 689	35 776		7	172		282	513		41 696	35 947		
mai	30 853	43 346			0		375	137		30 853	43 345		
juin	13 014	30 636		1	-197		234	105		13 015	30 439		
total 30/06	1 397 739	1 241 544	1 100 283	7 332	9 701	10 642	13 311	12 528	10 428	1 405 072	1 251 245	1 110 924	-11%
	1 686 499	1 455 780	1 100 283	9 838	12 225	10 642	15 227	13 897	10 428	1 696 336	1 468 005	1 110 924	

Collecte cumulée de colza

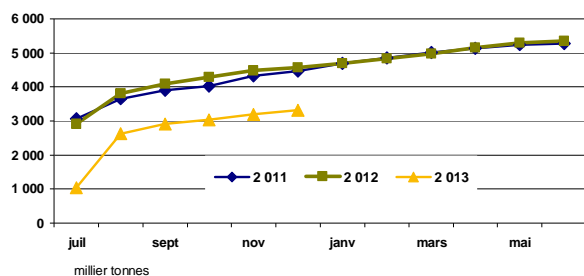

Collecte cumulée de tournesol

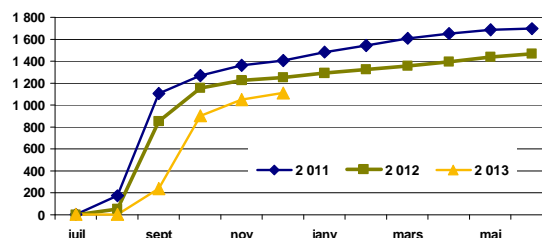

Collecte cumulée bio en colza

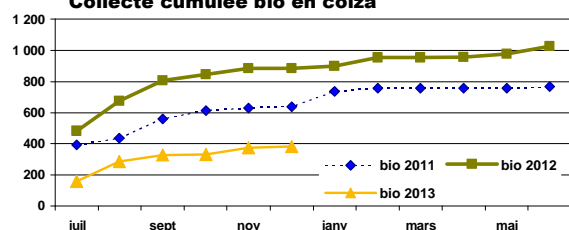

Collecte cumulée bio en tournesol

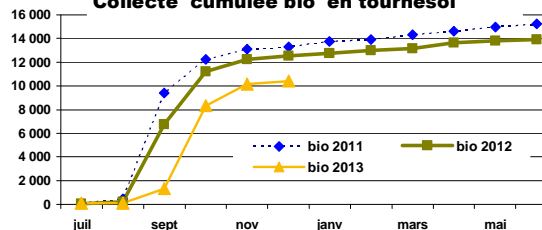

source: FranceAgriMer

Collecte des oléagineux

situation provisoire fin décembre 2013 récolte 2011 à 2013

soja

Mois	collecte			semence			dont bio			total*			%
	2011	2012	2013	2011	2012	2013	2011	2012	2013	2011	2012	2013	
juillet	671	790	570				40	548	153	671	790	570	-28%
août	2 017	908	217		41		75	357	32	2 017	949	217	-77%
septembre	36 591	18 110	9 471	2 370	1 214	802	1 038	1 307	525	38 961	19 324	10 272	-47%
octobre	40 046	43 695	45 799	1 428	1 403	1 623	7 049	6 231	5 628	41 474	45 098	47 422	5%
novembre	6 672	9 688	15 260	402	90	674	1 627	2 100	3 520	7 075	9 778	15 935	63%
décembre	2 104	2 619	3 476		298	49	222	274	1 533	2 104	2 917	3 524	21%
janvier	2 641	2 604		246	1		891	715		2 887	2 605		
février	1 784	1 755		96			496	652		1 881	1 755		
mars	3 222	1 017		195	325		938	572		3 416	1 342		
avril	2 827	1 137					858	198		2 827	1 137		
mai	2 290	1 113					350	464		2 290	1 113		
juin	2 329	2 429		614	616		457	461		2 943	3 045		
total 30/06	103 195	85 864	74 793	4 200	3 046	3 148	10 052	10 817	11 391	92 302	78 856	77 940	-1%

* y compris bio et semences

lin

Mois	collecte			semence			dont bio			total*			total oléagineux (1 000 t)				
	2011	2012	2013	2011	2012	2013	2011	2012	2013	2011	2012	2013	%	2011	2012	2013	%
juillet	10 014	4 192	2 211	17			2	3	14	10 031	4 192	2 211	-47%	3 091	2 914	1 056	-64%
août	4 538	5 236	4 529	144			77	120	145	4 682	5 236	4 529	-14%	763	970	1 578	63%
septembre	1 942	2 005	1 861				61	105	94	1 942	2 005	1 861	-7%	1 216	1 090	533	-51%
octobre	1 034	1 170	2 209				22	1	31	1 034	1 170	2 209	89%	334	543	843	55%
novembre	1 248	605	513	105		137	4	15	5	1 353	605	650	7%	392	275	329	20%
décembre	824	551	439	75		185			41	899	551	625		183	130	180	38%
janvier	901	682			187		16	29		901	870			315	165		
février	431	394			54		0			431	449			222	166		
mars	690	592			608		9	3		690	1 200			221	179		
avril	450	619		394				20		844	619			177	211		
mai	712	224			252					712	476			138	190		
juin	443	317		144	72		4			587	389			61	96		
total 30/06	19 600	13 759	11 762	341	323	166	285	291	291	19 941	13 759	12 084	-12%	6 737	6 431	4 519	-30%
total 30/06	23 227	16 588	11 762	879	1 173	323	195	338	291	24 106	17 762	12 084		7 113	6 928	4 519	

Collecte cumulée de soja

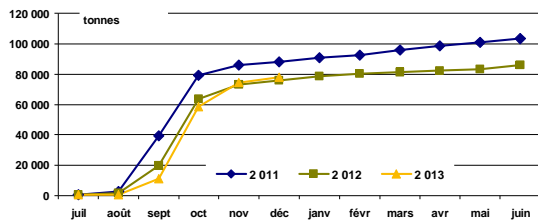

Collecte cumulée de lin

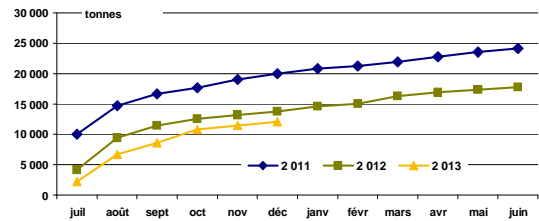

Collecte cumulée de soja bio

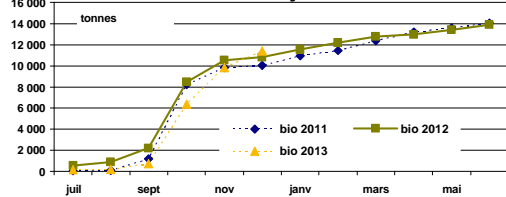

Collecte cumulée de lin bio

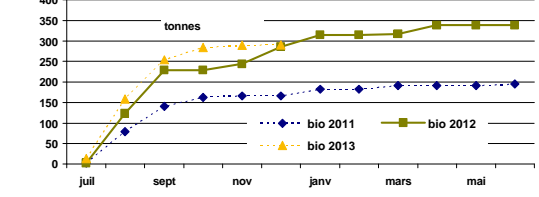

source: FranceAgriMer

Collecte des protéagineux

situation provisoire fin décembre 2013 récolte 2011 à 2013

pois

Mois	collecte			semence			dont bio			total*			%
	2011	2012	2013	2011	2012	2013	2011	2012	2013	2011	2012	2013	
juillet	230 992	168 230	88 375	7 959	2 097	2 835	2 173	2 586	2 483	238 951	170 326	91 209	-46%
août	72 648	109 627	142 312	1 095	3 207	3 345	570	1 083	2 607	73 743	112 834	145 657	29%
septembre	38 164	33 002	30 557	1 644	726	1 381	549	453	455	39 808	33 728	31 938	-5%
octobre	15 364	15 475	13 762	1 703	1 455	3 184	102	336	457	17 066	16 930	16 946	0%
novembre	19 661	17 397	15 196	3 726	4 046	3 951	173	344	364	23 387	21 443	19 147	-11%
décembre	14 791	9 371	11 948	3 232	2 402	1 981	261	227	286	18 024	11 774	13 928	18%
janvier	21 985	12 562		2 673	4 395		172	316		24 658	16 957		
février	15 549	10 224		1 264	1 340		120	192		16 813	11 564		
mars	22 145	12 055		1 216	358		136	297		23 361	12 413		
avril	20 551	11 601		814	99		193	78		21 365	11 700		
mai	17 980	10 691		61	139		105	101		18 040	10 831		
juin	7 393	6 447		86	7		202	158		7 480	6 454		
total 30/06	391 620	353 101	302 148	19 360	13 933	16 677	3 827	5 028	6 653	410 979	367 034	318 825	-13%

* y compris bio et semences

feves

Mois	collecte			semence			dont bio			total*			%
	2011	2012	2013	2011	2012	2013	2011	2012	2013	2011	2012	2013	
juillet	5 915	2 789	2 210	738		27	2 096	1 329	1 246	6 653	2 789	2 237	-20%
août	134 302	90 680	69 280	297	516	511	1 794	2 339	3 299	134 599	91 196	69 791	-23%
septembre	48 164	67 073	57 258	40	403	768	624	706	1 763	48 204	67 476	58 026	-14%
octobre	8 828	17 861	14 289	547	1 221	2 319	323	573	458	9 375	19 081	16 608	-13%
novembre	7 911	9 001	6 764	2 158	1 872	1 564	323	627	396	10 068	10 872	8 328	-23%
décembre	6 799	5 379	5 542	1 179	894	406	261	176	356	7 979	6 273	5 948	-5%
janvier	12 353	6 763		1 041	1 059		197	234		13 394	7 822		
février	9 291	6 709		336	425		236	184		9 627	7 134		
mars	10 220	5 510		51	127		148	421		10 271	5 637		
avril	10 730	4 060		141			170	162		10 871	4 060		
mai	4 555	3 023		10	51		202	209		4 565	3 074		
juin	3 037	2 209		55	222		207	251		3 092	2 432		
total 30/06	211 919	192 782	155 343	4 959	4 905	5 595	5 421	5 749	7 518	216 878	197 687	160 938	-19%

lupin

Mois	collecte			semence			dont bio			total*			total protéagineux				
	2011	2012	2013	2011	2012	2013	2011	2012	2013	2011	2012	2013	%	2011	2012	2013	%
juillet	1 523	27					5			1 523	27		-100%	247	173	93	-46%
août	842	1 214	2 123	27		71	14	7	535	869	1 214	2 123		209	205	218	6%
septembre	333	720	906	50	62		27	17	37	383	782	977		88	102	91	-11%
octobre	6	34	65			42	6		11	6	34	107		26	36	34	-7%
novembre	34	51	41	115		180	53		4	149	51	221		34	32	28	-14%
décembre	72	61	27							72	61	27		26	18	20	10%
janvier					43			43			43			38	25		
février	3									3				26	19		
mars		12			12						24			34	18		
avril		4									4			32	16		
mai	2	5						5		2	5			23	14		
juin	6	26								6	26			11	9		
total 31/06	2 811	2 107	3 162	192	62	293	106	60	599	3 002	2 169	3 455	-1	794	667	483	-28%

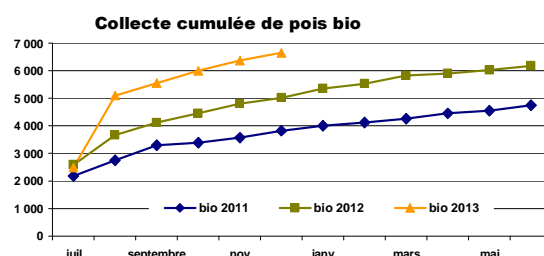
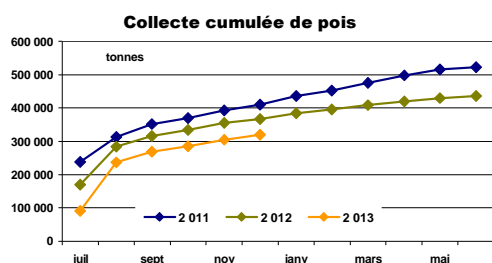

Source : FranceAgriMer

Stocks des oléagineux

situation provisoire fin décembre 2013 récolte 2011 à 2013

colza

Mois	stock			semence			bio			total*			%
	2011	2012	2013	2011	2012	2013	2011	2012	2013	2011	2012	2013	
juillet	2 962 351	2 702 948	973 132	14 231	10 799	14 849	387	626	145	2 976 582	2 713 747	987 981	-64%
août	2 926 068	3 072 520	2 031 642	12 899	12 961	13 981	327	628	267	2 938 967	3 085 481	2 045 623	-34%
septembre	2 699 155	2 760 713	1 910 478	12 304	10 248	15 629	331	590	228	2 711 459	2 770 961	1 926 107	-30%
octobre	2 430 206	2 310 522	1 653 107	12 137	10 058	15 506	335	524	201	2 442 343	2 320 580	1 668 613	-28%
novembre	2 321 070	2 039 856	1 461 329	11 935	9 881	13 119	270	511	147	2 333 005	2 049 737	1 474 448	-28%
décembre	2 028 081	1 736 543	1 220 566	10 205	9 791	13 123	212	478	106	2 038 286	1 746 334	1 233 689	-29%
janvier	1 717 679	1 331 395		10 147	10 300		272	388		1 727 826	1 341 695		
février	1 425 982	1 011 834		10 047	10 328		255	272		1 436 029	1 022 163		
mars	1 048 163	736 916		10 006	12 208		201	174		1 058 169	749 124		
avril	707 454	499 547		9 754	11 989		197	160		717 208	511 536		
mai	372 082	311 597		9 338	13 210		118	75		381 420	324 807		
juin	102 097	131 566		6 086	12 222		70	55		108 184	143 788		

* y compris bio et semences

tournesol

Mois	stock			semence			bio			total*			%
	2011	2012	2013	2011	2012	2013	2011	2012	2013	2011	2012	2013	
juillet	73 329	52 265	78 676	815	761	1 020	1 540	3 332	1 401	74 145	53 026	79 696	50%
août	202 218	83 131	39 534	1 163	1 498	992	1 202	2 528	1 155	203 381	84 629	40 526	-52%
septembre	971 288	759 379	242 774	5 635	5 209	3 314	11 414	9 131	4 316	976 923	764 588	246 088	-68%
octobre	958 320	893 084	741 119	5 599	6 702	7 413	12 567	12 135	12 911	963 920	899 786	748 532	-17%
novembre	907 733	831 771	746 645	5 780	5 500	7 027	11 861	11 463	13 785	913 513	837 272	753 672	-10%
décembre	823 491	726 996	688 721	4 070	4 622	5 339	11 474	9 658	12 146	827 561	731 618	694 060	-5%
janvier	710 555	613 828		3 424	3 686		10 738	8 112		713 979	617 514		
février	615 640	529 944		3 055	2 485		9 694	6 793		618 695	532 429		
mars	488 944	451 219		2 618	1 715		8 726	5 711		491 562	452 934		
avril	351 485	367 709		2 539	1 686		6 814	5 087		354 024	369 396		
mai	223 349	278 266		2 301	1 738		6 632	4 207		225 650	280 003		
juin	88 435	152 065		762	1 024		4 415	2 386		89 196	153 089		

Stocks : récolte 2012

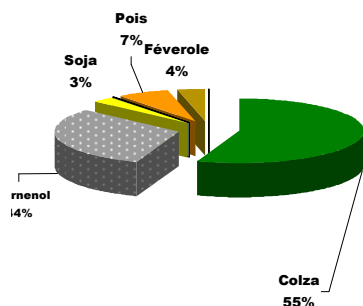

Stocks : récolte 2013

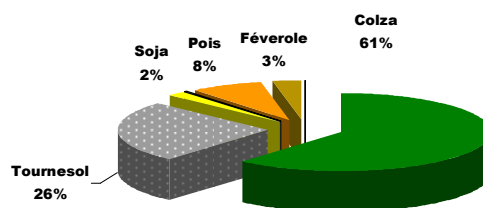

Source : FranceAgriMer

Stocks des oléagineux

situation provisoire fin décembre 2013 récolte 2011 à 2013

soja

Mois	stock			semence			dont bio			total*			
	2011	2012	2013	2011	2012	2013	2011	2012	2013	2011	2012	2013	%
juillet	25 949	16 483	12 833	1 496	834	669	3 663	2 553	2 524	27 445	17 317	13 503	-22%
août	20 689	12 687	10 118	1 057	799	669	3 053	1 861	1 802	21 746	13 485	10 787	-20%
septembre	50 224	24 365	17 067	3 410	1 945	1 367	4 123	2 627	1 740	53 634	26 309	18 433	-30%
octobre	82 875	55 255	56 236	4 690	3 306	2 602	10 039	9 538	8 537	87 564	58 561	58 838	0%
novembre	80 667	54 051	63 514	4 544	3 672	3 258	8 540	9 241	10 606	85 211	57 723	66 772	16%
décembre	75 225	48 258	60 633	4 523	3 241	3 010	8 038	7 850	10 666	79 748	51 499	63 642	24%
janvier	69 521	43 120		4 452	2 878		7 856	7 833		73 973	45 998		
février	63 181	37 983		4 307	2 588		6 833	7 361		67 487	40 571		
mars	51 661	32 220		2 937	1 818		5 867	6 200		54 598	34 039		
avril	43 203	26 619		2 374	1 212		4 570	5 257		45 576	27 831		
mai	31 624	23 201		2 104	1 058		4 241	4 952		33 729	24 260		
juin	21 122	14 752		975	743		3 086	3 322		22 097	15 495		

* y compris bio et semences

lin

Mois	collecte			semence			dont bio			total*				total oléagineux			
	2011	2012	2013	2011	2012	2013	2011	2012	2013	2011	2012	2013	%	2011	2012	2013	%
juillet	7 924	4 921	2 256	566	780	426	24	68	83	8 490	5 701	2 682	-53%	3 087	2 790	1 084	-61%
août	9 569	8 894	4 914	684	774	423	95	211	243	10 253	9 669	5 336	-45%	3 174	3 193	2 102	-34%
septembre	8 222	9 608	4 249	462	691	291	164	311	346	8 684	10 299	4 539	-56%	3 751	3 572	2 195	-39%
octobre	7 015	9 011	3 197	453	685	284	163	310	278	7 468	9 696	3 481	-64%	3 501	3 289	2 479	-25%
novembre	6 425	8 240	2 929	554	685	417	166	290	276	6 978	8 925	3 346	-63%	3 339	2 954	2 298	-22%
décembre	5 775	7 750	2 001	629	683	565	141	214	201	6 404	8 433	2 565	-70%	2 952	2 538	1 994	-21%
janvier	5 863	7 105		612	799		160	188		6 475	7 903			2 522	2 013		
février	5 398	5 846		540	736		159	98		5 938	6 582			2 128	1 602		
mars	4 753	4 363		351	949		99	87		5 105	5 312			1 609	1 241		
avril	4 096	3 439		690	923		76	101		4 786	4 362			1 122	913		
mai	3 235	2 200		660	758		65	91		3 894	2 958			645	632		
juin	1 517	824		801	474		53	73		2 317	1 297			222	314		

Stocks bio collecte : récolte 2012

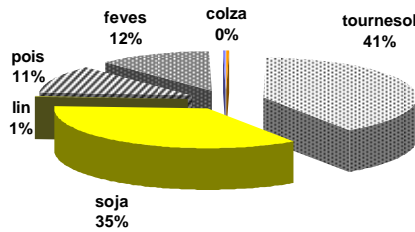

Stocks bio collecte : récolte 2013

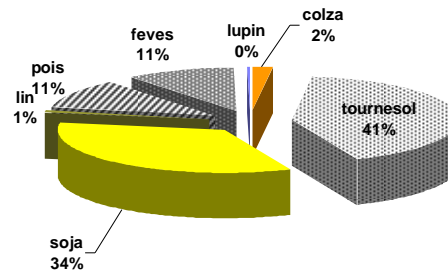

Source : FranceAgriMer

Stocks des protéagineux

situation provisoire fin décembre 2013 récolte 2011 à 2013

pois

Mois	collecte			semence			dont bio			total*			
	2 011	2 012	2013	2 011	2 012	2013	2 011	2 012	2013	2 011	2 012	2013	%
juillet	278 174	186 313	105 888	10 972	11 408	14 098	2 196	2 551	2 400	289 146	197 722	119 985	-39%
août	284 731	259 109	213 526	11 111	13 612	16 438	2 325	3 075	4 368	295 842	272 721	229 964	-16%
septembre	253 107	248 350	204 857	11 598	13 484	17 211	2 372	3 109	4 362	264 705	261 835	222 068	-15%
octobre	233 100	234 712	174 969	12 091	14 074	17 547	2 129	2 945	4 218	245 190	248 786	192 515	-23%
novembre	224 122	221 028	147 297	14 603	16 888	18 711	1 712	2 842	3 846	238 725	237 916	166 008	-30%
décembre	197 010	199 824	127 487	15 427	18 684	19 306	1 660	2 506	3 430	212 436	218 508	146 792	-33%
janvier	187 827	186 426		15 567	24 408		1 301	2 455		203 394	210 833		
février	172 329	168 088		13 927	22 165		1 102	2 058		186 255	190 253		
mars	124 724	149 149		11 968	19 038		844	1 750		136 692	168 187		
avril	110 425	116 655		11 011	16 728		770	1 149		121 435	133 383		
mai	54 638	72 231		8 806	13 340		585	978		63 444	85 571		
juin	36 906	45 035		9 706	12 423		289	481		46 612	57 458		

* y compris bio et semences

feves

Mois	collecte			semence			dont bio			total*			
	2 011	2 012	2013	2 011	2 012	2013	2 011	2 012	2013	2 011	2 012	2013	%
juillet	41 095	12 644	8 318	2 144	4 457	3 821	2 781	2 359	1 939	43 238	17 101	12 138	-29%
août	149 618	92 605	70 231	2 415	4 816	4 193	3 655	3 442	4 087	total*	97 421	74 424	-24%
septembre	158 439	97 655	92 141	2 366	5 145	4 658	3 875	3 592	4 657	160 805	102 801	96 799	-6%
octobre	138 029	102 362	83 471	2 598	6 193	6 254	3 459	3 123	4 201	140 627	108 555	89 725	-17%
novembre	135 603	87 846	82 423	3 997	7 160	6 474	3 433	2 997	3 909	139 599	95 005	88 897	-6%
décembre	134 715	80 447	74 934	4 887	7 469	5 943	2 892	2 467	3 554	139 602	87 915	80 877	-8%
janvier	121 462	62 647		4 849	8 726		2 623	2 263		126 310	71 373		
février	111 957	57 876		4 388	7 702		2 598	1 896		116 345	65 577		
mars	102 460	45 805		3 538	6 237		2 321	1 631		105 999	52 042		
avril	77 259	37 549		3 443	5 406		1 965	1 412		80 701	42 955		
mai	53 540	28 484		3 188	3 930		1 400	1 056		56 728	32 414		
juin	17 269	8 663		4 621	3 783		1 246	734		21 891	12 445		

lupin

Mois	collecte			semence			dont bio			total*				total protéagineux			
	2 011	2 012	2013	2 011	2 012	2013	2 011	2 012	2013	2 011	2 012	2013	%	2 010	2 011	2012	%
juillet	5 505	2 152	343	305	150	47	26	2	4	5 809	2 301	390	-83%	338	217	133	-39%
août	5 989	2 998	2 180	332	150	47	41	9	527	6 321	3 148	2 227	-29%	454	373	307	-18%
septembre	6 013	3 293	2 308	330	198	77	59	26	108	6 343	3 490	2 385	-32%	432	368	321	-13%
octobre	5 633	3 040	2 086	329	198	119	58	13	123	5 963	3 237	2 205	-32%	392	361	284	-21%
novembre	5 240	2 711	1 842	444	198	299	96	10	114	5 684	2 909	2 141	-26%	384	336	257	-23%
décembre	4 920	2 492	1 627	424	197	159	96	40	122	5 344	2 689	1 786	-34%	357	309	229	-26%
janvier	4 516	2 205		422	107		96	56		4 938	2 312			335	285		
février	3 976	1 866		336	80		92	31		4 312	1 946			307	258		
mars	3 576	1 515		279	57		35	27		3 855	1 572			247	222		
avril	2 999	1 159		224	54		5	25		3 222	1 212			205	178		
mai	2 748	863		224	54		5	27		2 972	917			123	119		
juin	2 409	641		153	47		2	17		2 562	688			71	71		

Stocks semences : récolte 2012

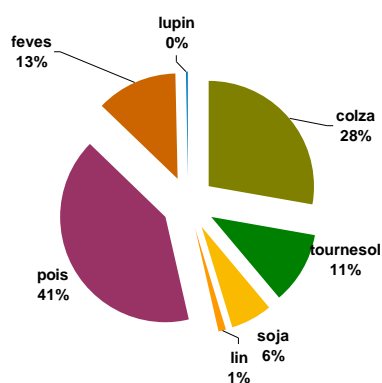

Stocks semences : récolte 2013

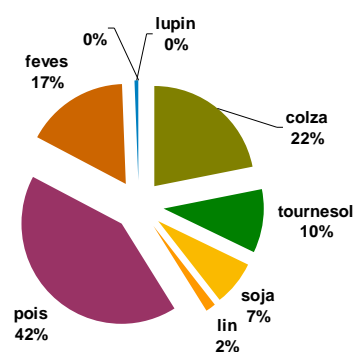

Source : FranceAgriMer

Stocks de dépôt nationaux

situation provisoire fin déc récolte 2010 à 2013

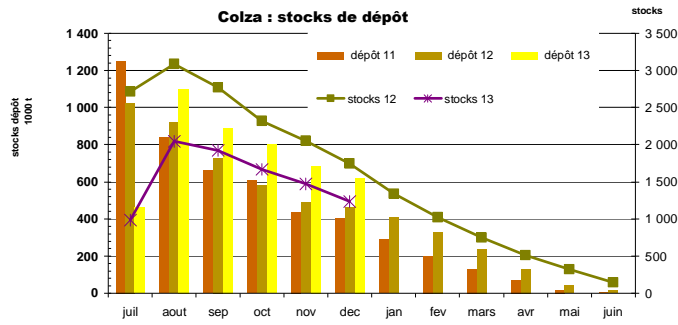

mois	colza				tournesol				soja				lin oléagineux				cumul oléagineux			
	2011	2012	2013	%	2011	2012	2013	%	2011	2012	2013	%	2011	2012	2013	%	2011	2012	2013	%
juillet	1 248 674	1 024 986	462 867	-55%	13 916	2 899	4 261	47%	1 532	1 181	898	-24%	2 143	874	888	2%	1 266 266	1 029 941	468 915	-54%
août	841 073	917 997	1 101 265	20%	75 146	11 623	4 999	-57%	1 016	527	784	49%	1 763	1 574	654	-58%	918 998	931 720	1 107 702	19%
septembre	659 204	728 218	890 298	22%	342 261	190 698	96 938	-49%	4 397	1 476	1 101	-25%	1 417	807	693	-14%	1 007 279	921 198	989 030	7%
octobre	606 935	580 388	800 375	38%	307 934	215 419	332 578	54%	7 939	5 894	4 950	-16%	1 172	467	504	8%	923 980	802 168	1 138 406	42%
novembre	437 944	486 127	683 840	41%	242 842	184 898	283 206	53%	7 276	4 571	3 491	-24%	890	344	453	32%	688 951	675 939	970 991	44%
décembre	404 428	462 541	620 577	34%	210 424	167 351	238 767	43%	6 488	3 984	3 123	-22%	722	302	423	40%	622 062	634 178	862 890	36%
janvier	288 879	408 429			154 308	140 897			5 014	2 638			469	252			448 669	552 217		
février	202 079	329 472			105 274	116 554			4 139	2 032			301	225			311 793	448 282		
mars	131 004	238 573			55 253	85 811			3 120	1 654			214	154			189 590	326 192		
avril	69 697	132 073			30 107	58 992			2 295	1 487			78	109			102 177	192 660		
mai	18 676	42 271			9 074	26 536			1 693	1 434			48	21			29 491	70 262		
juin	4 013	13 437			2 894	6 695			1 531	1 188			8	8			8 447	21 328		

mois	pois				féverole				lupin doux				cumul protéagineux			
	2011	2012	2013	%	2011	2012	2013	%	2011	2012	2013	%	2011	2012	2013	%
juillet	116 699	52 901	24 449	-54%	1 606	334	441	32%	27				118 332	53 235	24 890	-53%
août	99 311	71 022	70 116	-1%	29 203	11 733	16 518	41%	26		46 #DIV/0!		128 540	82 755	86 680	5%
septembre	71 988	48 439	54 285	12%	29 170	26 111	30 395	16%	20	14	32 128%		101 178	74 564	84 711	14%
octobre	63 875	37 536	47 275	26%	26 831	15 823	22 554	43%	18	14			90 724	53 372	69 829	31%
novembre	54 652	29 206	37 459	28%	23 982	11 563	19 499	69%	16	6			78 650	40 775	56 957	40%
décembre	49 537	26 603	31 364	18%	21 886	9 626	16 670	73%	16	6			71 439	36 235	48 034	33%
janvier	38 553	21 309			16 792	8 234			16	5			55 361	29 547		
février	30 306	18 025			12 637	6 270							42 943	24 294		
mars	19 392	14 563			7 089	3 551							26 481	18 114		
avril	10 137	7 638			3 772	1 987							13 909	9 624		
mai	3 094	2 505			1 330	608							4 424	3 113		
juin	755	808			169	152			23				947	960		

unité : tonne

Tournesol : stocks de dépôt

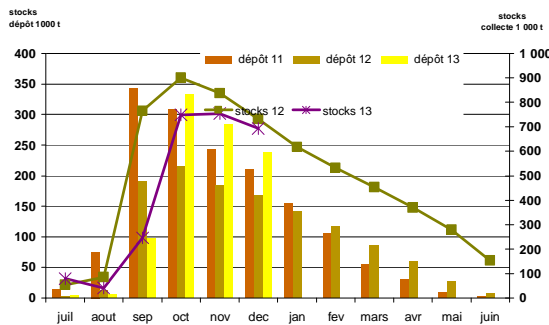

Pois : stocks de dépôt

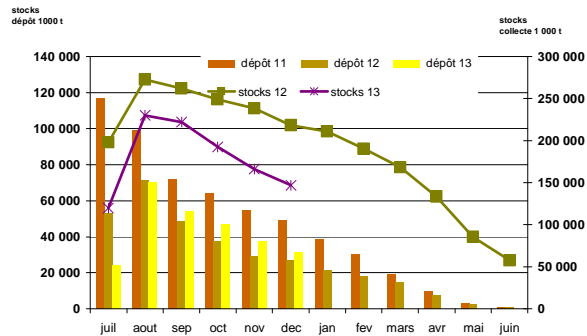

Source : FranceAgriMer

**Collectes, incorporations et stocks
régionaux
au 31 décembre 2013**

Marché des oléo-protéagineux
Février 2014

Evolution régionale des incorporations et des stocks des fabricants d'aliments du bétail fin décembre

Oléoprotéagineux et tourteaux

	cumul des incorporations							stocks						
	2008/09	2009/10	2010/11	2011/12	2012/13	2013/14	%	2008/09	2009/10	2010/11	2011/12	2012/13	2013/14	%
Ile-de-France		105	104	9		40		29	19	63	13		68	
Champagne-Ardenne	2 403	989	1 751	911	1 215	909	-25%	66	112	86	39		42	5%
Picardie	382	21	11 919	20 947	18 689	19 409	4%	10	7	1 428	1 266	1 191	1 070	-10%
Haute-Normandie	248	532	3 026	10 267	32 803	33 339	2%	107	70	390	385	854	1 056	24%
Centre	2 451	5 218	18 099	46 388	33 262	34 816	5%	233	238	734	1 562	1 444	1 338	-7%
Basse-Normandie	1 404	2 335	54 054	55 777	62 262	61 199	-2%	12	14	3 057	2 391	1 879	1 846	-2%
Bourgogne	1 632	1 916	26 560	84 708	89 979	87 468	-3%	57	100	1 732	3 347	3 054	2 311	-24%
Nord-Pas-de-Calais	2 343	1 528	9 996	71 872	80 316	77 817	-3%	83	43	1 104	3 447	3 964	2 622	-34%
Lorraine	209	298	6 774	360	294		-100%	21	65	912	472	466		-100%
Alsace			6 311	17 415	19 636	20 216	3%		1	1 041	985	687	537	-22%
Franche-Comté		8	3 308	15 750	11 261	12 901	15%			387	681	467	1 498	221%
Pays-de-la-Loire	30 955	37 811	478 967	508 673	513 853	525 919		1 915	2 183	18 851	17 381	18 508	19 075	
Bretagne	63 422	109 878	520 600	1 133 728	1 103 560	1 137 139	3%	7 618	5 588	52 240	49 519	46 940	44 950	-4%
Poitou-Charentes	7 128	11 646	214 340	209 646	204 621	210 835	3%	1 722	1 459	5 688	5 773	6 181	5 555	-10%
Aquitaine	5 369	2 600	38 363	114 300	107 773	109 838	2%	340	132	3 991	4 179	3 992	3 486	-13%
Midi-Pyrénées	2 896	1 999	33 583	28 803	49 893	26 521	-47%	2 286	945	1 987	1 272	2 318	677	-71%
Limousin			6 844	19 085	18 666	18 524	-1%		5	621	805	771	842	9%
Rhône-Alpes	6 283	9 713	34 607	109 179	105 285	102 692	-2%	497	537	3 296	4 873	4 238	3 398	-20%
Auvergne	1 744	1 641	22 957	47 763	70 703	71 192	1%	392	364	2 566	2 932	3 393	3 357	-1%
Languedoc-Roussillon	1 337	1 897	3 170	4 629	3 380	635	-84%	214	106	248	261	259	68	-74%
Provence-Alpes-Côte d'Azur	304	339	4 679	7 264	5 548	5 211	-6%	51	40	556	448	506	351	-31%
Corsès			79	177	158	192								
total FRANCE	130 508	190 473	1 500 092	2 507 651	2 533 160	2 556 712	1%	15 652	12 028	100 977	102 031	101 153	94 147	-7%

unité : tonne

à partir de 2010/11 y compris incorporations et stocks de tourteaux

Graines mises en œuvre par production

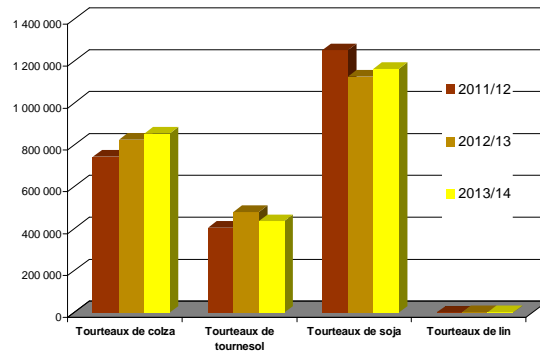
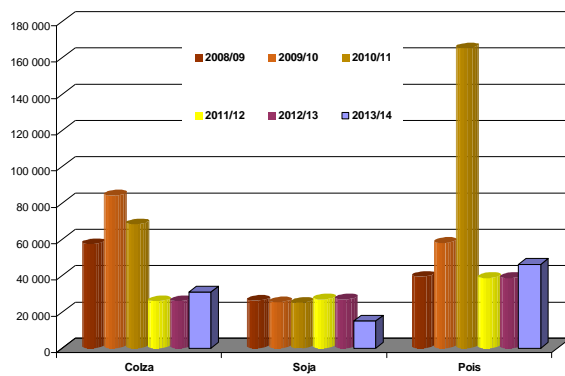

Evolution des FAB au 31 décembre : graines de colza

Evolutions des fabricants d'aliments du bétail fin décembre

	Incorporations en colza						campagnes								
	juil.	août	sept	oct	nov	déc	janv	févr	mars	avr	mai	juin	2012/13	2013/14	%
Centre	335	157	179	205	121	64							12	1 060	8732%
Basse-Normandie															
Bourgogne													102		-100%
Nord-Pas-de-Calais													5		-100%
Lorraine															
Franche-Comté															
Pays-de-la-Loire	736	600	737	1 205	1 048	803							4 504	5 130	14%
Bretagne	1 545	4 234	3 522	3 999	2 533	2 548							16 133	18 381	14%
Poitou-Charentes	662	737	775	886	764	680							3 908	4 505	15%
Aquitaine	16	15	243	319	24	431							145	1 048	621%
Midi-Pyrénées													7		
Limousin													213		-100%
Rhône-Alpes	99	124	127	152	100	110							788	712	-10%
Auvergne	24	30	30	31	31	38							130	183	41%
Languedoc-Roussillon															
Provence-Alpes-Côte d'Azur															
France	3 417	5 896	5 613	6 797	4 621	4 673							25 948	31 018	20%

unité : tonne

	Stocks en colza						campagnes								
	juil.	août	sept	oct	nov	déc	janv	févr	mars	avr	mai	juin	2012/13	2013/14	%
Centre	10	66	69	63	33	30								30	
Basse-Normandie															
Bourgogne													7		-100%
Nord-Pas-de-Calais															
Lorraine															
Franche-Comté															
Pays-de-la-Loire	371	289	439	418	460	446							411	446	9%
Bretagne	3 782	4 369	3 064	2 541	1 682	1 299							4 264	1 299	-70%
Poitou-Charentes	391	346	356	428	366	382							328	382	16%
Aquitaine	23	14	7	8	2	111							20	111	468%
Midi-Pyrénées															
Limousin															
Rhône-Alpes	43	64	22	59	62	48							62	48	-23%
Auvergne	87	98	99	18	18	10							24	10	-58%
Languedoc-Roussillon															
PACA															
France	4 707	5 245	4 055	3 533	2 623	2 326							5 115	2 326	-55%

Incorporations en colza

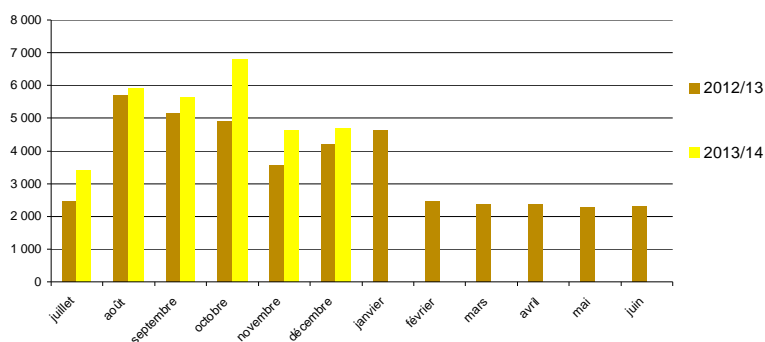

Evolution des FAB au 31 décembre : graines de tournesol

Evolutions des fabricants d'aliments du bétail fin décembre

	Incorporations en tournesol											campagnes			
	juil.	août	sept	oct	nov	déc	janv	févr	mars	avr	mai	juin	2012/13	2013/14	%
Centre	21	36	13	36	29	50							290	185	-36%
Basse-Normandie															
Bourgogne					0									0	
Lorraine															
Alsace															
Franche-Comté															
Pays-de-la-Loire	367	333	674	758	525	582							1 377	3 239	135%
Bretagne	63				11	161							654	235	-64%
Poitou-Charentes	77	45	51	141	240	148							661	702	6%
Midi-Pyrénées															
Limousin													7		-100%
Rhône-Alpes	18	19	11	11	19	18							156	95	-39%
Auvergne						95							0	95	23740%
Provence-Alpes-Côte d'	0,5	0,7	0,3	11,7	14,5	44,4							54,9	72,1	31%
France	545	433	749	958	839	1 098							3 201	4 624	44%

	Stocks en tournesol											campagnes			
	juil.	août	sept	oct	nov	déc	janv	févr	mars	avr	mai	juin	2012/13	2013/14	%
Centre	26	10	21	24	12	8							39	8	-81%
Basse-Normandie															
Bourgogne															
Lorraine															
Alsace															
Franche-Comté															
Pays-de-la-Loire	213	228	260	243	304	346							90	346	284%
Bretagne					34	37							38	37	-2%
Poitou-Charentes	38	29	64	42	63	75							49	75	51%
Rhône-Alpes	2	1		9	7	3							1	3	433%
Auvergne			55	199	221	125								125	
Languedoc-Roussillon															
Provence-Alpes-Côte d'	3	2	2	3	9	8							3	8	131%
France	281	269	402	521	649	602							220	602	173%

Incorporations en tournesol

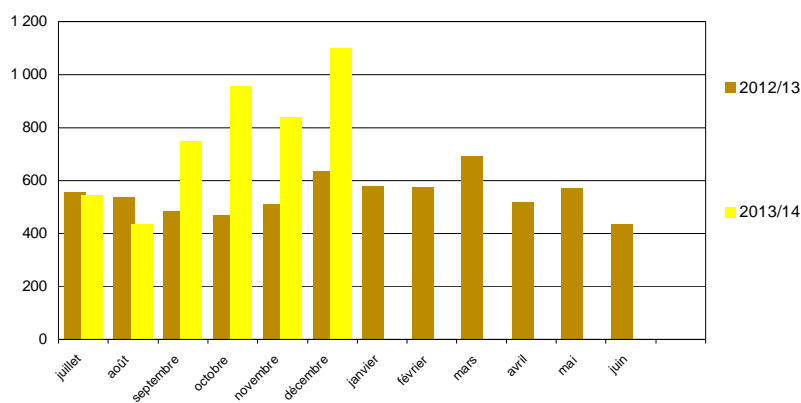

Evolution des FAB au 31 décembre : graines de soja

Evolutions des fabricants d'aliments du bétail fin décembre

	Incorporations en soja												campagnes		
	juil.	août	sept	oct	nov	déc	janv	févr	mars	avr	mai	juin	2012/13	2013/14	%
Champagne-Ardenne	179	216	221	136	146	11							1 156	909	-21%
Picardie															
Haute-Normandie	14	24	20	16	24	22							226	120	-47%
Centre	45	65	55	52	44	121							288	382	32%
Basse-Normandie	2	3	5	3	2	1							37	15	-58%
Bourgogne	16	4	36	194	209	206							747	664	-11%
Nord-Pas-de-Calais	112	73	145	129	98	69							480	627	31%
Lorraine															
Alsace	3	3	3	2	4	2							22	18	-18%
Pays-de-la-Loire	858	777	865	1 421	1 296	1 636							12 156	6 853	-44%
Bretagne	209	125	211	334	244	190							6 532	1 312	-80%
Poitou-Charentes	1		0	3	14	18							10	36	280%
Aquitaine	1	1	2	2	1	1							26	7	-72%
Midi-Pyrénées						65							366	65	-82%
Limousin															
Rhône-Alpes	320	253	223	370	282	515							3 912	1 962	-50%
Auvergne	170	293	269	344	546	387							942	2 009	113%
Provence-Alpes-Côte d'Azur	15	13	9	11	8	7							41	62	51%
France	1 945	1 849	2 063	3 017	2 916	3 250							26 939	15 040	-44%

unité : tonne

	Stocks en soja												campagnes		
	juil.	août	sept	oct	nov	déc	janv	févr	mars	avr	mai	juin	2012/13	2013/14	%
Champagne-Ardenne	31	35	31	60	53	42							40	42	5%
Picardie															
Haute-Normandie	28	31	11	22	23	1							23	1	-96%
Centre	40	7	42	34	11	30							4	30	624%
Basse-Normandie	5	6	3	4	2	1							8	1	-81%
Bourgogne	14	40	34	22	22	26							14	26	82%
Nord-Pas-de-Calais	34	17	46	61	55	14							88	14	-84%
Lorraine															
Alsace	0	7	4	2	8	6							8	6	-27%
Franche-Comté															
Pays-de-la-Loire	2 169	1 927	1 433	1 979	1 916	1 542							1 147	1 542	34%
Bretagne	101	94	118	146	159	124							644	124	-81%
Poitou-Charentes	2	2	1	32	19	61							1	61	4969%
Aquitaine	20	19	17	15	14	13							31	13	-58%
Midi-Pyrénées															
Limousin															
Rhône-Alpes	82,7	48,21	143,01	165,25	409,55	19,11							274,9	19,11	-93%
Auvergne	354,54	344,55	397,77	282,02	124,22	201,04							167,5	201,04	20%
Provence-Alpes-Côte d'Azur	22	10	25	15	6	27							20	27	35%
France	2 904	2 586	2 305	2 839	2 821	2 106							2 471	2 106	-15%

Incorporations en soja

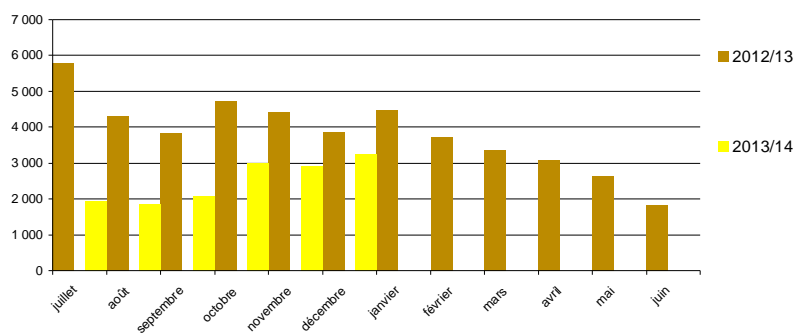

Evolution des FAB au 30 novembre : pois

Evolutions des fabricants d'aliments du bétail fin décembre

	Incorporations en pois												campagnes		
	juil.	août	sept	oct	nov	déc	janv	févr	mars	avr	mai	juin	2012/13	2013/14	%
Ile-de-France															
Champagne-Ardenne													59		-100%
Picardie	0	3											5	3	-45%
Haute-Normandie	37	41	11	11	52	49							183	201	10%
Centre	85	48	30	105	141	183							239	591	148%
Basse-Normandie	192	100	108	150	4	4							2 038	557	-73%
Bourgogne			3			3							108	7	-94%
Nord-Pas-de-Calais				2	5								67	6	-91%
Lorraine													86		-100%
Alsace															
Franche-Comté	11	4	22	18	35	39							73	129	77%
Pays-de-la-Loire	955	1 616	1 237	1 513	1 035	821							7 697	7 176	-7%
Bretagne	1 914	3 260	5 297	9 939	6 480	4 346							17 624	31 236	77%
Poitou-Charentes	128	123	173	149	122	117							2 352	811	-66%
Aquitaine	41	43	47	61	47	183							117	422	262%
Midi-Pyrénées	61	54	66	72	96	77							891	427	-52%
Limousin	1	1	1	1	1	2							21	7	-69%
Rhône-Alpes	251	258	266	423	178	126							2 938	1 503	-49%
Auvergne	266	288	320	582	547	393							2 813	2 396	-15%
Languedoc-Roussillon	88	96	89	100	68	65							1 131	506	-55%
Provence-Alpes-Côte d'Az	20	15	23	20	11	21							106	110	3%
Corse	34	31	23	37	29	38							158	192	22%
France	4 083	5 980	7 717	13 182	8 850	6 466							38 705	46 277	20%

unité : tonne

	Stocks en pois												campagnes		
	juil.	août	sept	oct	nov	déc	janv	févr	mars	avr	mai	juin	2012/13	2013/14	%
Ile-de-France	20														
Champagne-Ardenne															
Picardie	4	1	1	26	26	26							6	26	354%
Haute-Normandie	58	17	68	57	5	18							20	18	-10%
Centre	65	65	96	69	53	44							39	44	13%
Basse-Normandie	11	314	289	225	14	11							206	11	-95%
Bourgogne	4	4	10	10	10	7							19	7	-62%
Nord-Pas-de-Calais	0	0	0										1		-100%
Lorraine	14	14	14										14		-100%
Alsace															
Franche-Comté	4	20	36	26	960	949							29	949	3193%
Pays-de-la-Loire	436	490	444	493	385	421							853	421	-51%
Bretagne	752	935	1 313	2 614	2 569	2 582							1 840	2 582	40%
Poitou-Charentes	108	72	77	76	104	72							323	72	-78%
Aquitaine	21	8	21	21	4	10							10	10	
Midi-Pyrénées	63	31	23	36	32	14							302	14	-95%
Limousin	4	2	1	9	8	6							3	6	102%
Rhône-Alpes	181	141	77	56	68	37							167	37	-78%
Auvergne	78	127	88	161	173	13							140	13	-91%
Languedoc-Roussillon	36	30	66	54	26	51							100	51	-49%
Provence-Alpes-Côte d'Az	36	17	22	53	39	15							69	15	-78%
France	1 893	2 287	2 646	3 985	4 476	4 276							4 130	4 276	4%

unité : tonne

Incorporations en pois

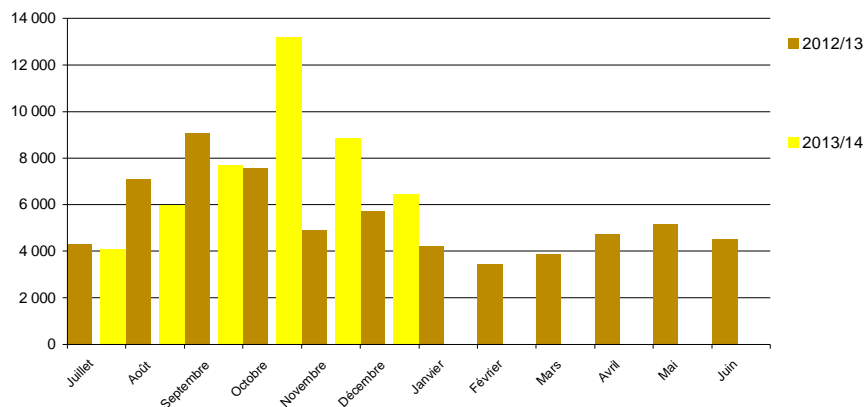

Evolution des FAB au 31 décembre : féveroles

Evolutions des fabricants d'aliments du bétail fin décembre

	Incorporations en féveroles												campagnes		
	juil.	août	sept	oct	nov	déc	janv	févr	mars	avr	mai	juin	2012/13	2013/14	%
Picardie	2		3	5	5	24							39	39	1%
Haute-Normandie															
Centre	27	63	65	13		74							457	242	-47%
Basse-Normandie													8		-100%
Nord-Pas-de-Calais	21	6	7	18	27	31							120	110	-9%
Lorraine													0		-100%
Pays-de-la-Loire	82	113	165	195	136	146							917	837	-9%
Bretagne	160	430	282	283	207	304							1 591	1 665	5%
Poitou-Charentes				1	1	6								8	
Aquitaine													424		-100%
Midi-Pyrénées		2	2	2	2	3							20	10	-51%
Limousin															
Rhône-Alpes	48	96	132	154	156	147							1 136	733	-35%
Auvergne	88	33	74	177	122	161							650	654	1%
France	428	742	729	847	656	896							5 361	4 299	-20%

	Stocks en féveroles												campagnes		
	juil.	août	sept	oct	nov	déc	janv	févr	mars	avr	mai	juin	2012/13	2013/14	%
Picardie	4	4	41	35	30	6							15	6	-60%
Haute-Normandie															
Centre	140	77	115	102	102	105								105	
Basse-Normandie													4		
Nord-Pas-de-Calais	5	1	14	37	123	104							19	104	442%
Lorraine															
Pays-de-la-Loire	36	39	65	37	30	67							94	67	-29%
Bretagne	134	132	148	111	75	119							119	119	-1%
Poitou-Charentes				31	30	24								24	
Aquitaine													3		-100%
Midi-Pyrénées															
Rhône-Alpes	63	90	86	34	40	22							51	22	-58%
Auvergne	219	236	234	194	155	138							48	138	187%
France	601	579	704	581	587	584							354	584	65%

Incorporations en féveroles

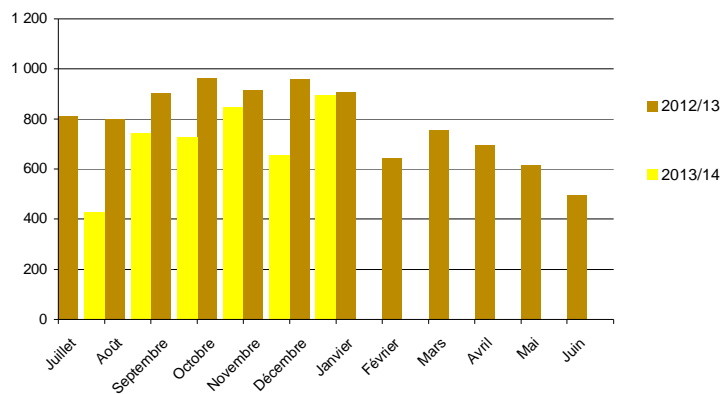

Evolution des FAB au 31 décembre : tourteaux de colza

Evolutions des fabricants d'aliments du bétail fin décembre

	Incorporations tourteaux colza												campagnes			
	juil.	août	sept	oct	nov	déc	janv	févr	mars	avr	mai	juin	2012/13	2013/14	%	
Ile-de-France				40										40		
Picardie	875	1 005	978	1 336	1 284	1 449							7 319	6 927	-5%	
Haute-Normandie	1 856	2 047	2 281	3 231	3 178	3 389							16 000	15 982	0%	
Centre	1 224	949	989	1 209	1 043	1 275							7 186	6 689	-7%	
Basse-Normandie	2 938	4 615	4 698	5 772	5 590	5 650							27 243	29 262	7%	
Bourgogne	5 715	5 963	6 372	6 906	7 420	8 381							40 452	40 758	1%	
Nord-Pas-de-Calais	3 594	4 369	4 640	6 017	5 946	6 461							31 361	31 028	-1%	
Lorraine													3		-100%	
Alsace	1 355	1 250	1 344	1 579	1 546	1 774							7 823	8 848	13%	
Franche-Comté	834	786	986	1 285	1 393	1 422							5 556	6 707	21%	
Pays-de-la-Loire	18 065	25 605	27 612	31 013	29 058	27 288							153 739	158 640	3%	
Bretagne	43 951	61 574	63 006	69 407	62 364	63 852							347 612	364 154	5%	
Poitou-Charentes	7 827	9 393	10 334	11 690	9 971	10 091							54 929	59 307	8%	
Aquitaine	4 920	6 841	8 108	9 464	8 223	5 478							38 912	43 035	11%	
Midi-Pyrénées	1 992	2 428	976	1 076	1 434	1 167							18 472	9 074	-51%	
Limousin	1 000	1 325	1 689	1 846	1 814	1 918							8 817	9 592	9%	
Rhône-Alpes	3 435	4 668	5 305	6 306	6 019	5 933							27 153	31 667	17%	
Auvergne	3 901	4 846	4 906	5 925	5 081	6 807							30 038	31 465	5%	
Languedoc-Roussillon													780		-100%	
Provence-Alpes-Côte d'Az	135	145	124	213	199	246							590	1 062	-80%	
France	103 617	137 810	144 347	164 317	151 563	152 583							823 986	854 236	-4%	

unité : tonne

	Stocks en tourteaux colza												campagnes		
	juil.	août	sept	oct	nov	déc	janv	févr	mars	avr	mai	juin	2012/13	2013/14	%
Ile-de-France			30	29	24										
Picardie	279	364	404	355	436	347							312	347	11%
Haute-Normandie	241	232	303	260	388	383							359	383	7%
Centre	238	206	217	108	341	224							370	224	-40%
Basse-Normandie	423	421	668	674	575	739							407	739	81%
Bourgogne	869	1 106	802	1 208	1 107	1 145							1 611	1 145	-29%
Nord-Pas-de-Calais	650	1 079	1 039	722	553	588							606	588	-3%
Lorraine	142		142										142		-100%
Alsace	137	615	515	925	596	165							397	165	-58%
Franche-Comté	71	114	97	122	122	138							147	138	-6%
Pays-de-la-Loire	3 347	3 633	3 799	3 501	3 097	3 870							4 323	3 870	-10%
Bretagne	9 737	7 533	12 243	12 369	14 129	14 251							14 329	14 251	-1%
Poitou-Charentes	1 141	903	875	1 151	1 230	1 580							1 390	1 580	14%
Aquitaine	982	990	1 475	1 594	1 542	1 096							1 135	1 096	-3%
Midi-Pyrénées	316	397	119	489	165	122							451	122	-73%
Limousin	123	279	326	392	332	368							267	368	38%
Rhône-Alpes	1 040	1 126	1 177	1 101	1 063	1 023							878	1 023	16%
Auvergne	826	843	1 080	856	1 138	923							1 117	923	-17%
Languedoc-Roussillon													46		-100%
Provence-Alpes-Côte d'Az	15	19	41	42	77	64							45	64	42%
France	20 578	19 857	25 349	25 899	26 914	27 025							28 333	27 025	-5%

Incorporations en tourteaux colza

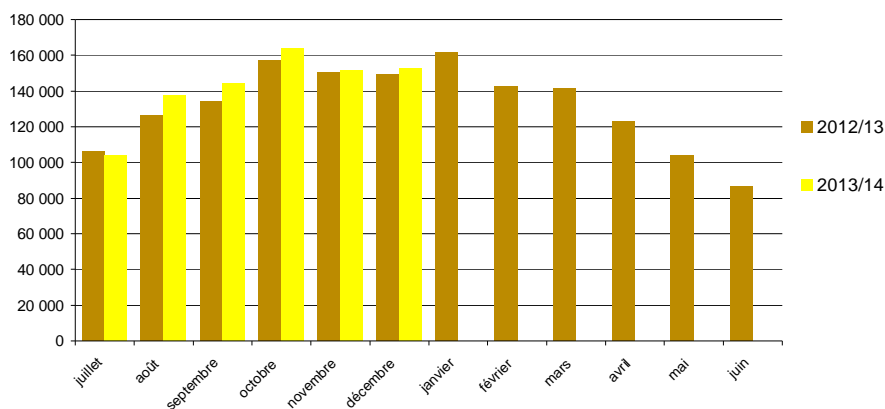

Evolution des FAB au 31 décembre : tourteaux de tournesol

Evolutions des fabricants d'aliments du bétail fin décembre

	Incorporations tourteaux tournesol											campagnes			
	juil.	août	sept	oct	nov	déc	janv	févr	mars	avr	mai	juin	2012/13	2013/14	%
Ile-de-France				40										40	
Picardie	733	699	642	698	773	911							3 552	4 456	25%
Haute-Normandie	506	441	457	550	537	584							2 363	3 075	30%
Centre	1 274	951	817	1 016	962	1 233							5 973	6 253	5%
Basse-Normandie	1 557	1 183	995	1 425	1 702	1 887							11 823	8 748	-26%
Bourgogne	2 296	1 850	1 842	2 296	3 461	3 930							17 440	15 675	-10%
Nord-Pas-de-Calais	1 695	1 800	1 817	1 940	2 199	2 291							12 795	11 742	-8%
Lorraine													82		-100%
Alsace	362	298	262	394	616	635							2 405	2 565	7%
Franche-Comté	210	265	290	500	474	544							2 004	2 283	14%
Pays-de-la-Loire	12 831	12 128	10 474	14 194	15 197	15 380							87 825	80 203	-9%
Bretagne	22 142	26 387	20 551	29 296	33 451	38 805							199 720	170 632	-15%
Poitou-Charentes	7 884	7 305	6 767	7 910	7 918	8 951							43 895	46 734	6%
Aquitaine	5 484	4 452	5 157	6 713	6 199	5 263							32 804	33 269	1%
Midi-Pyrénées	1 776	1 428	451	964	1 326	1 395							11 317	7 340	-35%
Limousin	655	617	593	758	812	1 038							4 019	4 472	11%
Rhône-Alpes	3 791	3 177	3 107	3 798	4 257	3 210							21 093	21 340	1%
Auvergne	2 930	2 314	2 364	3 075	3 149	3 835							19 331	17 666	-9%
Languedoc-Roussillon	3	2	5	4	11	5							939	29	-97%
Provence-Alpes-Côte d'Az	177	138	134	151	151	219							1 570	970	-38%
France	66 304	65 435	56 725	75 679	83 193	90 116							480 948	437 452	-9%

unité : tonne

	Stocks en tourteaux tournesol											campagnes			
	juil.	août	sept	oct	nov	déc	janv	févr	mars	avr	mai	juin	2012/13	2013/14	%
Ile-de-France	30	8	28	18	19	25								25	
Champagne-Ardenne															
Picardie	252	172	204	149	186	165							216	165	-24%
Haute-Normandie	111	101	146	53	128	35							102	35	-66%
Centre	417	260	244	276	355	297							282	297	5%
Basse-Normandie	358	251	248	299	330	345							604	345	-43%
Bourgogne	439	490	413	439	494	385							524	385	-26%
Nord-Pas-de-Calais	591	870	525	253	488	620							1 053	620	-41%
Lorraine	45	10	45										45		-100%
Alsace	151	81	49	97	156	137							100	137	37%
Franche-Comté	175	140	110	49	102	157							101	157	56%
Pays-de-la-Loire	3 507	3 019	2 966	2 909	3 335	3 029							3 128	3 029	-3%
Bretagne	10 682	8 159	6 998	7 136	10 130	13 011							9 561	13 011	36%
Poitou-Charentes	1 030	770	765	900	978	944							1 175	944	-20%
Aquitaine	1 018	863	861	947	1 125	892							1 015	892	-12%
Midi-Pyrénées	573	399	281	386	416	236							391	236	-40%
Limousin	159	104	81	113	65	169							133	169	27%
Rhône-Alpes	949	1 010	988	937	1 071	634							648	634	-2%
Auvergne	880	817	624	681	669	905							985	905	-8%
Languedoc-Roussillon	16	14	9	33	22	17							84	17	-80%
Provence-Alpes-Côte d'Az	66	99	106	117	73	43							80	43	-46%
France	21 449	17 637	15 692	15 791	20 141	22 046							20 227	22 046	9%

Incorporations en tourteaux tournesol

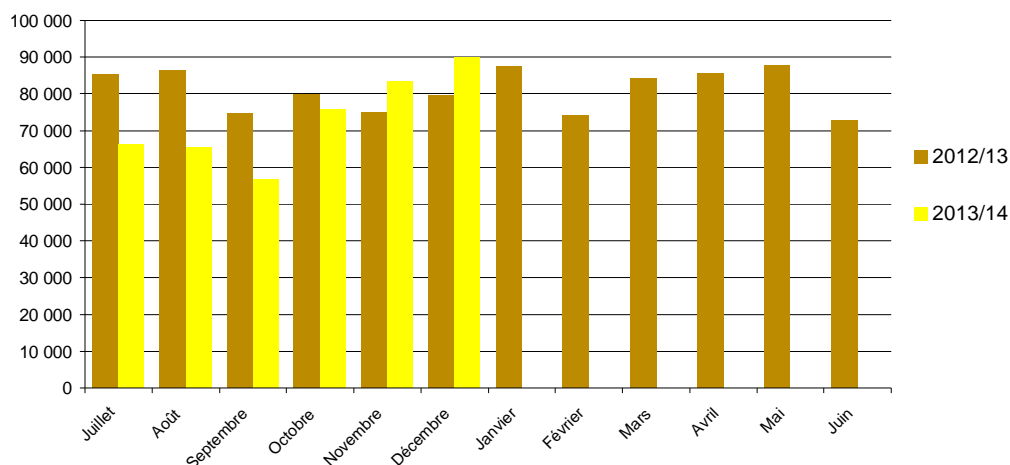

Evolution des FAB au 31 décembre : tourteaux de soja

Evolutions des fabricants d'aliments du bétail fin décembre

	Incorporations en tourteaux soja												campagnes		
	juil.	août	sept	oct	nov	déc	janv	févr	mars	avr	mai	juin	2012/13	2013/14	%
Ile-de-France															
Picardie	1 291	1 327	1 189	1 386	1 299	1 491							7 775	7 984	3%
Haute-Normandie	2 221	1 993	1 995	2 709	2 474	2 569							14 032	13 960	-1%
Centre	5 475	2 899	3 024	2 967	2 482	2 569							18 817	19 415	3%
Basse-Normandie	3 085	3 599	3 616	4 056	4 028	4 112							20 856	22 496	8%
Bourgogne	5 176	4 817	4 729	5 337	4 811	5 495							31 130	30 365	-2%
Nord-Pas-de-Calais	5 168	5 652	4 895	6 058	6 029	6 504							35 487	34 305	-3%
Lorraine													123		-100%
Alsace	1 468	1 335	1 320	1 564	1 446	1 653							9 387	8 785	-6%
Franche-Comté	430	462	555	726	702	906							3 628	3 782	4%
Pays-de-la-Loire	44 483	42 099	41 949	46 779	44 432	43 000							244 445	262 741	7%
Bretagne	86 636	92 082	89 755	98 528	88 941	93 581							513 695	549 524	7%
Poitou-Charentes	16 912	15 643	15 690	17 591	16 176	16 720							98 855	98 732	0%
Aquitaine	5 245	4 872	5 337	6 419	6 065	4 118							35 346	32 056	-9%
Midi-Pyrénées	2 246	2 078	871	1 402	1 377	1 416							18 707	9 389	-50%
Limousin	709	649	625	743	821	907							5 589	4 453	-20%
Rhône-Alpes	8 235	7 509	7 151	8 205	7 354	6 088							47 959	44 542	-7%
Auvergne	2 858	2 363	2 290	3 029	2 859	3 321							16 795	16 719	0%
Languedoc-Roussillon													530		-100%
Provence-Alpes-Côte d'Az	573	494	454	484	426	507							3 186	2 936	-8%
France	192 210	189 873	185 444	207 981	191 722	194 955							1 126 340	1 162 184	3%

unité : tonne

	Stocks en tourteaux soja												campagnes		
	juil.	août	sept	oct	nov	déc	janv	févr	mars	avr	mai	juin	2012/13	2013/14	%
Picardie	407	450	388	354	558	523							642	523	-18%
Haute-Normandie	285	315	373	378	694	619							350	619	77%
Centre	785	594	777	546	671	602							710	602	-15%
Basse-Normandie	429	620	654	665	872	703							632	703	11%
Bourgogne	667	980	866	810	795	748							880	748	-15%
Nord-Pas-de-Calais	1 098	931	1 247	1 529	1 023	1 296							2 198	1 296	-41%
Lorraine	264	34	264										264		-100%
Alsace	608	651	202	297	427	229							182	229	25%
Franche-Comté	122	89	95	58	239	254							190	254	34%
Pays-de-la-Loire	8 814	8 830	8 932	7 977	8 332	9 227							8 385	9 227	10%
Bretagne	15 169	11 663	12 955	14 632	11 476	13 527							16 146	13 527	-16%
Poitou-Charentes	2 415	2 175	2 379	2 867	2 445	2 418							2 915	2 418	-17%
Aquitaine	1 720	1 836	1 927	1 780	1 692	1 365							1 788	1 365	-24%
Midi-Pyrénées	739	808	335	521	374	305							1 173	305	-74%
Limousin	258	221	201	216	221	299							368	299	-19%
Rhône-Alpes	2 926	2 762	2 834	2 310	2 240	1 612							2 093	1 612	-23%
Auvergne	1 422	1 319	1 340	1 150	1 099	1 032							893	1 032	16%
Languedoc-Roussillon													28		-100%
Provence-Alpes-Côte d'Az	181	229	256	214	220	193							288	193	-33%
France	38 310	34 507	36 021	36 304	33 378	34 951							40 127	34 951	-13%

Incorporations en tourteaux soja

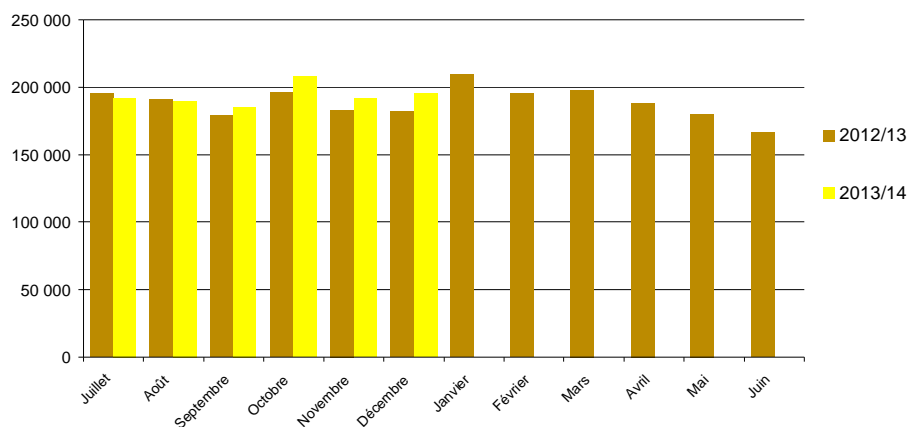

Colza

Evolution régionale de la collecte et des stocks de collecte

situation provisoire fin décembre 2013 récolte 2012 et 2013

Régions	juil	août	sept	oct	nov	déc	janv	févr	mars	avr	mai	juin	dont semences 2012	dont semences 2013	total* 2012	total* 2013*	%12/13
Ile-de-France	61 390	110 517	15 491	6 974	7 451	4 260									277 866	206 073	-26%
Champagne-Ardenne	213 175	272 324	12 414	6 183	8 059	5 964									581 618	518 119	-11%
Picardie	11 714	327 491	47 913	13 400	12 859	11 066							206		503 214	424 442	-16%
Haute-Normandie	6 817	132 142	26 138	10 567	17 121	11 672									259 669	204 455	-21%
Centre	107 229	196 081	64 618	33 312	45 548	33 475							459	94	900 033	480 263	-47%
Basse-Normandie	2 783	75 500	13 927	7 746	14 193	4 787									148 124	118 936	-20%
Bourgogne	179 606	100 826	18 778	8 353	20 412	13 263									463 861	341 238	-26%
Nord-Pas-de-Calais	3 214	47 680	36 900	11 515	8 987	5 600							6 085	5 450	118 391	113 897	-4%
Lorraine	26 087	139 002	9 311	8 085	5 028	5 172									300 829	192 684	-36%
Alsace	5 914	2 604	283	98	288										10 794	9 186	-15%
Franche-Comté	41 474	19 818	3 156	4 231	3 779	3 106									86 943	75 565	-13%
Pays-de-la-Loire	63 254	39 509	9 319	8 074	9 670	7 410							2 635	2 560	208 809	137 236	-34%
Bretagne	62 155	61 088	3 766	2 938	1 567	1 197									122 465	132 712	8%
Poitou-Charentes	118 266	25 638	5 273	3 329	3 947	2 936							454	375	340 743	159 388	-53%
Aquitaine	13 281	1 006	504	296	548	337							2 247	1 212	33 865	15 972	-53%
Midi-Pyrénées	61 887	8 150	8 832	4 205	3 638	3 122							5 372	3 422	101 773	89 833	-12%
Limousin	1 410	3 542	953	124	451	63									8 764	6 543	-25%
Rhône-Alpes	45 203	4 502	567	525	1 137	409							576	767	60 088	52 343	-13%
Auvergne	13 042	4 919	2 690	881	1 751	1 499							61	31	37 163	24 782	-33%
Languedoc-Roussillon	6 935	188	1 230	503	474	399							800	739	7 905	9 730	23%
Provence-Alpes-Côte d'Azur	4 508	271			82								10	9	5 487	4 861	-11%
Total	1 049 335	1 572 797	282 063	131 338	166 988	115 737							18 904	14 658	4 578 403	3 318 258	-28%

(1) départements non précisés
* y compris bio et semences

Régions	juil	août	sept	oct	nov	déc	janv	févr	mars	avr	mai	juin	dont semences 2012	dont semences 2013	Stocks* 2012	Stocks* 2013	%12/13	
Ile-de-France	47 903	99 480	90 651	74 763	62 751	50 596									32	77 123	50 596	-34%
Champagne-Ardenne	219 797	402 460	353 676	304 543	262 158	214 269										239 816	214 269	-11%
Picardie	15 930	281 757	269 217	228 435	208 830	174 786							220	760	254 579	174 786	-31%	
Haute-Normandie	12 053	105 039	104 133	106 216	90 230	72 705							1	1	78 726	72 705	-8%	
Centre	81 883	197 704	191 607	182 001	161 410	135 863									318 053	135 863	-57%	
Basse-Normandie	12 296	31 291	52 631	49 004	28 119	36 915									25 427	36 915	45%	
Bourgogne	161 693	204 027	189 595	143 122	114 182	76 846									129 345	76 846	-41%	
Nord-Pas-de-Calais	6 046	49 101	80 840	71 108	70 530	59 485							2 606	2 668	50 994	59 495	17%	
Lorraine	37 043	189 984	172 142	147 816	137 209	125 902									152 920	125 902	-18%	
Alsace	16 894	42 448	40 885	26 894	19 409	19 896									12 478	19 896	59%	
Franche-Comté	22 926	20 067	16 650	16 646	16 544	13 979									10 323	13 979	35%	
Pays-de-la-Loire	53 635	82 952	56 196	52 011	79 568	64 053							587	1 374	71 053	64 053	-10%	
Bretagne	44 309	88 106	72 790	56 858	46 874	33 971									41 218	33 971	-18%	
Poitou-Charentes	119 652	124 003	113 909	98 349	83 561	69 383							155	146	203 371	69 383	-66%	
Aquitaine	17 409	16 313	15 563	14 964	14 276	15 314							4 550	6 398	12 488	15 314	23%	
Midi-Pyrénées	48 946	39 714	37 635	38 626	33 749	29 798							1 559	1 594	29 624	29 798	1%	
Limousin	436	737	494	520	638	575									238	575	141%	
Rhône-Alpes	41 288	39 378	33 345	24 845	19 376	16 609							4	35	26 118	16 609	-36%	
Auvergne	13 211	15 884	16 479	14 387	14 047	12 610									5 678	12 610	122%	
Languedoc-Roussillon	11 566	12 280	14 993	15 287	9 408	8 388							76	114	4 894	8 388	71%	
Provence-Alpes-Côte d'Azur	3 087	2 899	2 677	2 218	1 580	1 736									1 971	1 736	-7%	
Total	997 981	2 045 623	1 926 107	1 668 613	1 474 448	1 233 689							9 791	13 123	1 746 334	1 233 689	-29%	

(1) départements non précisés
* y compris bio et semences

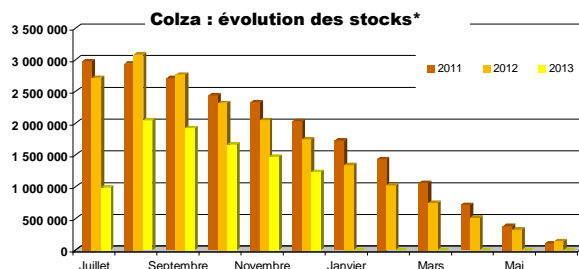
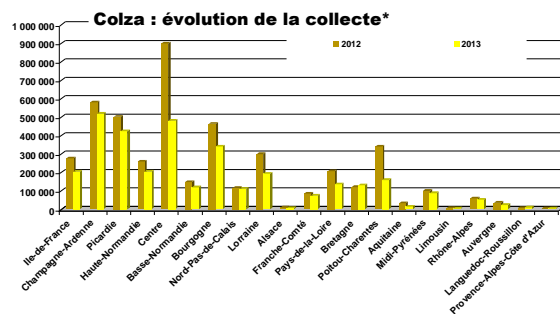

Source : FranceAgriMer

Tournesol

Evolution régionale de la collecte et des stocks de collecte

situation provisoire fin décembre 2013 récolte 2012 et 2013

Régions	juil	août	sept	oct	nov	déc	janv	févr	mars	avr	mai	juin	dont semences 2012	dont semences 2013	total*	2012	total* 2013*	%12/13
Ile-de-France	36		1 841	4 720	292	290										8 065	7 169	-11%
Champagne-Ardenne		11	5 406	22 196	1 683	347										52 477	29 644	-44%
Picardie	24		442	937	148	141										2 108	1 692	-20%
Haute-Normandie				158	83	6										116	247	113%
Centre	1 226	164	20 618	79 134	38 777	16 146										120 012	156 064	30%
Basse-Normandie		16	89	1 089	419	286										2 041	1 899	-7%
Bourgogne	53	22	5 362	31 275	4 967	1 466										67 233	43 145	-36%
Nord-Pas-de-Calais				7												59	7	-89%
Lorraine			12 759	21 345	1 063	796										22 824	35 963	58%
Alsace			326	570	8											1 337	904	-32%
Franche-Comté	9	0	1 391	2 605	1 167	72										5 976	5 244	-11%
Pays-de-la-Loire	248	17	17 415	41 446	6 673	2 685										59 950	68 483	14%
Bretagne			39	168												45	264	207%
Poitou-Charentes	846	259	95 493	172 333	23 052	9 941							45	1 409	302 427	301 923	0%	
Aquitaine	260	56	24 817	53 456	9 204	4 225										1 867	1 909	10%
Midi-Pyrénées	1 265	349	25 644	163 956	48 513	20 127							2 779	2 663	362 838	259 854	-28%	
Limousin			1 759	1 586	1 273	671										1	3 268	62%
Rhône-Alpes	42	20	9 879	20 705	2 395	451										3 541	3 718	5%
Auvergne	83		4 966	9 999	1 547	1 192										19 429	17 787	-9%
Languedoc-Roussillon			3 027	29 223	3 848	1 073										21	81	44%
Provence-Alpes-Côte d'Azur	1	4	7 057	5 195	411	38										1 003	470	-53%
autres (*)																		
Total	4 092	934	238 330	662 104	145 523	59 942							9 701	10 642	1 251 245	1 110 924	-11%	

(1) départements non précisés
* y compris bio et semences

Régions	juil	août	sept	oct	nov	déc	janv	févr	mars	avr	mai	juin	dont semences 2012	dont semences 2013	Stocks* 2012	Stocks* 2013	%12/13
Ile-de-France	403	392	1 633	3 558	3 217	2 956									4 149	2 956	-29%
Champagne-Ardenne	162	90	5 411	19 527	15 444	12 232									31 359	12 232	-61%
Picardie	301	301	561	439	504	243									545	243	-56%
Haute-Normandie	250	200	111	183	389	405									211	405	92%
Centre	9 247	4 280	21 905	81 000	89 520	90 961									54 749	90 961	66%
Basse-Normandie	71	177	491	965	799	852									1 188	852	-28%
Bourgogne	1 094	1 041	6 010	27 253	26 799	24 024									40 666	24 024	-41%
Nord-Pas-de-Calais																	
Lorraine	299	244	13 054	28 248	20 610	16 734									9 228	16 734	81%
Alsace	4 739	2 823	3 259	5 289	3 011	3 358									3 950	3 358	-15%
Franche-Comté	12	12	1 318	1 875	2 345	2 159									2 882	2 159	-25%
Pays-de-la-Loire	3 329	2 051	17 539	49 249	50 058	32 902									311	289	-7%
Bretagne	315	5	247	753	428	420									21 396	32 902	54%
Poitou-Charentes	19 599	12 591	103 006	252 354	244 174	228 357							311	289	21 396	32 902	54%
Aquitaine	4 709	2 478	21 995	61 065	61 614	58 875									5	551	214%
Midi-Pyrénées	28 273	7 533	27 502	139 752	153 285	146 385							1 447	1 832	74 019	58 875	-20%
Limousin	28	25	107	597	937	972									1 143	1 116	-2%
Rhône-Alpes	1 313	1 749	10 422	24 099	25 689	20 985									1 239	1 058	-14%
Auvergne	425	294	4 032	8 709	9 262	9 456									11 289	9 456	-16%
Languedoc-Roussillon	4 961	4 060	2 104	33 924	36 669	34 489									257	134	-47%
Provence-Alpes-Côte d'Azur	167	181	5 384	9 695	8 919	7 299									220	359	63%
autres (*)																	
Total	79 696	40 526	246 088	748 532	753 672	694 060							4 622	5 339	731 618	694 060	-5%

(1) départements non précisés
* y compris bio et semences

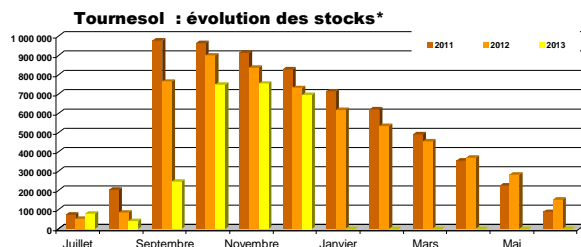
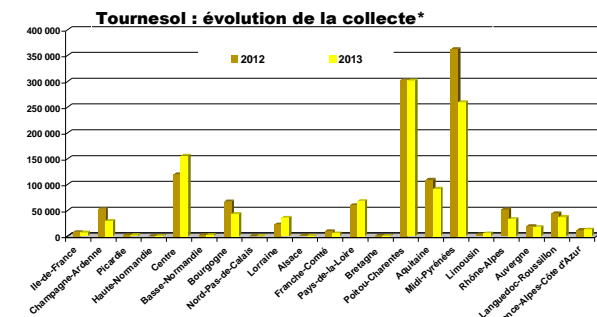

Source : FranceAgriMer

Soja

Evolution régionale de la collecte et des stocks de collecte

situation provisoire fin décembre 2013 récolte 2012 et 2013

Régions	juil	août	sept	oct	nov	déc	janv	févr	mars	avr	mai	juin	dont semences 2012	dont semences 2013	total* 2012	total* 2013*	%12/13		
Ile-de-France				24											19	24	26%		
Champagne-Ardenne					9	18	5								236	32	-86%		
Picardie																			
Haute-Normandie																			
Centre				40	96	18									97	338	153	-55%	
Basse-Normandie																			
Bourgogne				1 011	11 860	2 651	533								278	253	13 979	16 055	15%
Nord-Pas-de-Calais																			
Lorraine															86	19	-78%		
Alsace				2 795	1 635	38	111								5 027	4 578	-9%		
Franche-Comté	7			1 981	9 408	1 647	343								11 677	13 386	15%		
Pays-de-la-Loire				12	16										2	40			
Bretagne															19		-100%		
Poitou-Charentes					246	41	14								169	301	78%		
Aquitaine	22	11	298	5 177	1 946	473							331	579	8 441	7 927	-6%		
Midi-Pyrénées	541	206	1 032	10 786	7 731	1 740							884	793	25 544	22 036	-14%		
Limousin					2	2	6								6	10	79%		
Rhône-Alpes				3 078	6 739	1 383	239						1 487	1 197	11 946	11 439	-4%		
Auvergne				1	460	21									330	483	46%		
Languedoc-Roussillon				1	177	201	11						67	118	302	390	29%		
Provence-Alpes-Côte d'Azur					815	223	31								112	734	1 069	46%	
autres (*)																			
Total	570	217	10 272	47 422	15 935	3 524							3 046	3 148	78 856	77 940	-1%		

(1) départements non précisés
* y compris bio et semences

Régions	juil	août	sept	oct	nov	déc	janv	févr	mars	avr	mai	juin	dont semences 2012	dont semences 2013	Stocks* 2012	Stocks* 2013	%12/13
Ile-de-France															4		-100%
Champagne-Ardenne															1 123	2 281	103%
Picardie																	
Haute-Normandie																	
Centre															592	45	-92%
Basse-Normandie																	
Bourgogne	682	741	1 393	10 539	11 460	10 713							278	5	6 051	10 713	77%
Nord-Pas-de-Calais																	
Lorraine																	
Alsace	2 810	2 560	5 226	6 845	6 612	6 006									7 142	6 006	-16%
Franche-Comté	421	221	2 043	6 496	6 322	6 332									4 668	6 332	36%
Pays-de-la-Loire	31	31	43	47	63	74							0		50	74	47%
Bretagne	11	11	13	14	31	23									10	23	125%
Poitou-Charentes	23	13			261	309	524								146	524	258%
Aquitaine	1 429	978	1 290	5 712	6 688	6 260							910	1 196	4 897	6 260	28%
Midi-Pyrénées	5 387	3 615	3 333	14 612	18 966	18 307							179	114	16 622	18 307	10%
Limousin	1	1	1	1	1	2										2	
Rhône-Alpes	1 211	1 032	3 479	9 202	10 004	9 711							1 644	1 183	7 834	9 711	24%
Auvergne	349	381	420	578	527	494									569	494	-13%
Languedoc-Roussillon	972	1 036	1 036	1 510	2 338	2 087							229	511	1 213	2 087	72%
Provence-Alpes-Côte d'Azur	71	71	71	640	787	785									578	785	36%
autres (*)																	
Total	13 903	10 787	18 433	58 838	66 772	63 642							3 241	3 010	51 499	63 642	24%

(1) départements non précisés
* y compris bio et semences

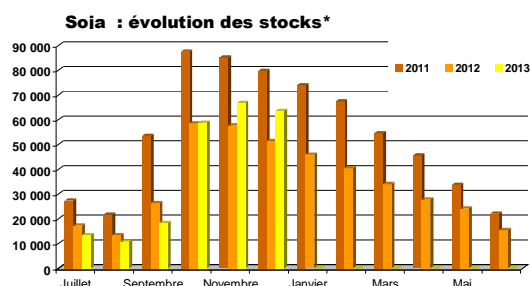
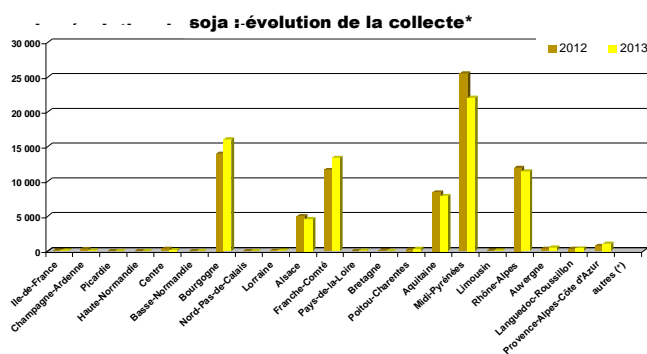

Source : FranceAgriMer

Lin

Evolution régionale de la collecte et des stocks de collecte

situation provisoire fin décembre 2013 récolte 2012 et 2013

Régions	juil	août	sept	oct	nov	déc	janv	févr	mars	avr	mai	juin	dont semences 2012	dont semences 2013	total* 2012	total* 2013*	%12/13		
Ile-de-France	14				25	67									17	208	106	-49%	
Champagne-Ardenne		74	58												196	132	-33%		
Picardie				89	29	118							110	356	237	41	-76%		
Haute-Normandie		15	15												171	171	0%		
Centre	180	1 377	698	227	312	285									2 550	3 080	21%		
Basse-Normandie		19	23	23	137								137	16	202	1157%			
Bourgogne		82	1	114		26							24	212	222	5%			
Nord-Pas-de-Calais	30														31	30	-3%		
Lorraine		360	356	94	50	16									386	876	127%		
Alsace																			
Franche-Comté		64		48											157	112	-28%		
Pays-de-la-Loire	859	504	269	248	45	35									2 919	1 960	-33%		
Bretagne	115	256	74	2	7										951	454	-52%		
Poitou-Charentes	376	905	152	192	39										2 863	1 664	-42%		
Aquitaine	50	18	19	209		1									132	298	126%		
Midi-Pyrénées	588	819	168	799	5	26									2 568	2 404	-6%		
Limousin						15										15	0	-100%	
Rhône-Alpes	0																		
Auvergne																			
Languedoc-Roussillon		37	26	154		34							34	45	252	457%			
Provence-Alpes-Côte d'Azur																			
autres (*)																			
Total	2 211	4 529	1 861	2 209	650	625							323	13 759	12 084	-12%			

(1) départements non précisés
* y compris bio et semences

Régions	juil	août	sept	oct	nov	déc	janv	févr	mars	avr	mai	juin	dont semences 2012	dont semences 2013	Stocks* 2012	Stocks* 2013	%12/13	
Ile-de-France	1	1				46									0	46	46300%	
Champagne-Ardenne	21	95	120	94	94	64									198	64	-68%	
Picardie	435	432	300	293	289	443							267	420	294	443	51%	
Haute-Normandie	11	23	36	40	35	27							416	27	616	27	-96%	
Centre	97	1 055	814	676	657	419									1 161	419	-64%	
Basse-Normandie					137	145						145			145	145	0%	
Bourgogne	20	98	94	94	90	89									72	89	23%	
Nord-Pas-de-Calais															0	0	-100%	
Lorraine	102	442	624	413	307	223									77	223	189%	
Alsace																		
Franche-Comté																		
Pays-de-la-Loire	1 097	1 257	1 073	646	590	380									1 806	380	-79%	
Bretagne	90	348	269	433	134	134									992	134	-87%	
Poitou-Charentes	285	658	323	297	479	205									1 784	205	-89%	
Aquitaine	13	31	32	4	4	5									12	5	-59%	
Midi-Pyrénées	488	834	742	388	424	315									1 264	315	-75%	
Limousin																		
Rhône-Alpes															4	0	-100%	
Auvergne	15	37	19	11	13	20									66	20	-69%	
Languedoc-Roussillon	9	26	95	93	94	51									67	51	-24%	
Provence-Alpes-Côte d'Azur															18	0	-100%	
autres (*)																		
Total	2 682	5 336	4 539	3 481	3 346	2 565							683	565	8 433	2 565	-70%	

(1) départements non précisés
* y compris bio et semences

lin : évolution de la collecte*

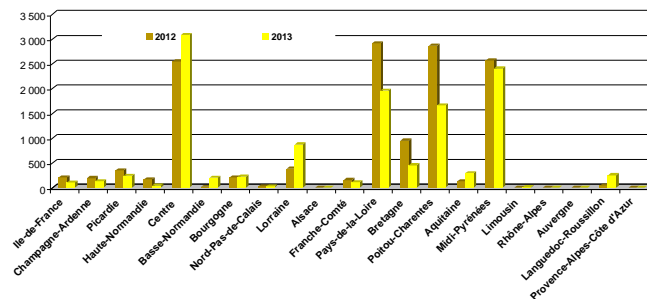

lin : évolution des stocks *

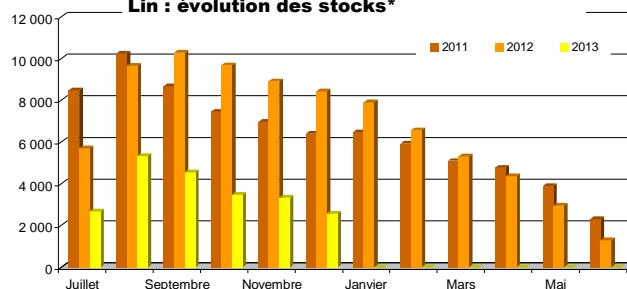

Source : FranceAgriMer

Pois

Evolution régionale de la collecte et des stocks de collecte

situation provisoire fin décembre 2013 récolte 2012 et 2013

Régions	juil	août	sept	oct	nov	déc	janv	févr	mars	avr	mai	juin	dont semences 2012	dont semences 2013	total* 2012	total* 2013*	%11/12	
Ile-de-France	4 562	12 433	1 512	1 409	1 252	1 141							895	1 219	28 504	22 309	-22%	
Champagne-Ardenne	18 211	25 652	1 141	708	673	1 465							1 802	2 273	52 654	47 849	-9%	
Picardie	2 810	46 108	5 030	2 175	2 351	997							3 220	2 999	74 526	61 470	-18%	
Haute-Normandie	113	7 560	5 689	1 129	1 672	1 831							498	642	17 711	17 993	2%	
Centre	8 744	14 804	7 626	3 098	5 513	3 325							1 811	3 127	49 365	43 110	-13%	
Basse-Normandie	223	5 359	2 906	1 572	2 455	1 108							775	975	16 724	13 622	-19%	
Bourgogne	10 575	6 027	1 690	1 151	1 015	897							445	662	27 408	21 355	-22%	
Nord-Pas-de-Calais	81	1 327	1 020	1 038	747	339							1 137	855	5 020	4 551	-9%	
Lorraine	4 639	9 207	1 344	1 686	708	1 470							173	107	13 352	19 053	43%	
Alsace	2	16													7	17	138%	
Franche-Comté	222	41	5		39										400	306	-23%	
Pays-de-la-Loire	2 161	3 141	1 385	647	755	412							698	499	13 954	8 501	-39%	
Bretagne	343	3 496	344	81	192	70							257	341	5 787	4 525	-22%	
Poitou-Charentes	29 237	7 551	1 629	862	1 149	787							519	665	41 670	41 216	-1%	
Aquitaine	274	33			1	2									521	309	-41%	
Midi-Pyrénées	2 890	257	342	251	259	49							636	511	8 974	4 050	-55%	
Limousin	45	56	40												275	142	-48%	
Rhône-Alpes	1 466	150	57		17								326	191	3 334	1 690	-49%	
Auvergne	282	209	67	74	139	33									1 221	804	-34%	
Languedoc-Roussillon	2 942	137	94	1 002	69								406	1 530	3 278	4 243	29%	
Provence-Alpes-Côte d'Azur	1 388	94	16	63	143	5							336	85	2 338	1 709	-27%	
autres (*)																		
Total	91 205	145 657	31 938	16 946	19 147	13 928							13 933	16 677	367 034	318 825	-13%	

(1) départements non précisés
* y compris bio et semences

Régions	juil	août	sept	oct	nov	déc	janv	févr	mars	avr	mai	juin	Semences 2012	Semences 2013	Stocks* 2012	Stocks* 2013	%11/12	
Ile-de-France	16 790	27 097	26 525	14 860	21 241	20 467							668	8 874	17 712	20 467	16%	
Champagne-Ardenne	22 158	45 488	43 720	41 239	37 670	33 410							416	425	31 832	33 410	5%	
Picardie	11 219	47 425	45 171	38 623	34 130	31 197							6 162	2 373	49 846	31 197	-37%	
Haute-Normandie	1 791	7 946	13 346	19 999	7 845	6 151							2 990	317	20 898	6 151	-71%	
Centre	12 100	22 387	23 502	16 288	15 347	15 345							1 642	2 607	33 042	15 345	-54%	
Basse-Normandie	830	3 167	4 255	3 152	1 901	1 125							775	708	3 802	1 125	-70%	
Bourgogne	10 867	14 870	12 395	10 282	8 084	6 182							344	234	13 867	6 182	-55%	
Nord-Pas-de-Calais	764	1 752	2 278	2 591	3 044	2 945							2 473	1 834	3 135	2 945	-6%	
Lorraine	4 757	11 775	11 548	10 896	10 143	10 161							116	34	5 660	10 161	80%	
Alsace	33	38	47	47	47	42									38	42	12%	
Franche-Comté	156	164	130	122	82	55									159	55	-65%	
Pays-de-la-Loire	3 492	4 566	3 099	2 382	3 381	1 995							676	338	4 977	1 995	-60%	
Bretagne	475	3 638	3 005	1 814	1 902	1 848							648	412	1 420	1 848	30%	
Poitou-Charentes	26 571	32 620	27 193	25 495	17 273	12 649							703	440	26 741	12 649	-53%	
Aquitaine	911	823	700	578	520	432							255	215	443	432	-2%	
Midi-Pyrénées	2 326	2 298	2 212	2 143	1 756	1 555							284	237	2 251	1 555	-31%	
Limousin															2		-100%	
Rhône-Alpes	1 163	1 107	875	645	557	543							409	260	541	543	0%	
Auvergne	344	330	278	275	304	175							1	1	214	175	-18%	
Languedoc-Roussillon	2 004	1 417	928	536	387	203							122		1 269	203	-84%	
Provence-Alpes-Côte d'Azur	1 236	1 056	863	550	395	314									661	314	-52%	
autres (*)																		
Total	119 985	229 964	222 068	192 515	166 008	146 792							18 684	19 306	218 508	146 792	-33%	

(1) départements non précisés
* y compris bio et semences

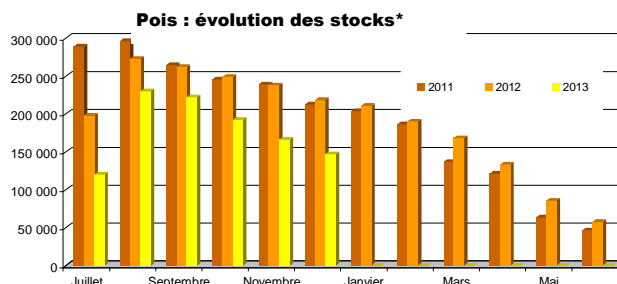
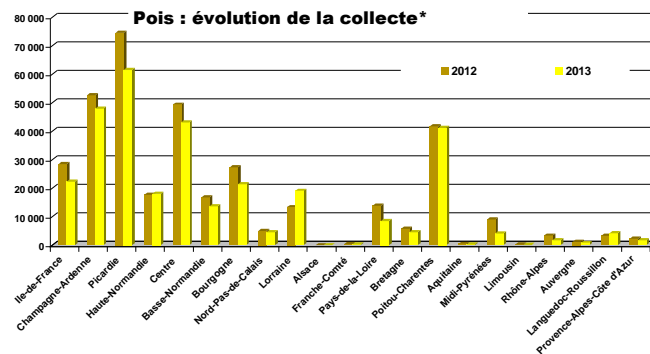

Source : FranceAgriMer

Fèves

Evolution régionale de la collecte et des stocks de collecte

situation provisoire fin décembre 2013 récolte 2012 et 2013

Régions	juil	août	sept	oct	nov	déc	janv	févr	mars	avr	mai	juin	dont semences 2012	dont semences 2013	total* 2012	total* 2013*	%12/13	
Ile-de-France	75	25 469	4 654	946	1 584	1 104							525	896	50 523	33 832	-33%	
Champagne-Ardenne	2	7 539	1 833	919	58	284							799	779	16 874	10 635	-37%	
Picardie	23	22 078	19 737	2 813	1 593	1 483							1 567	1 422	62 149	47 728	-23%	
Haute-Normandie	4	1 994	13 411	3 812	1 332	424							685	853	24 029	20 976	-13%	
Centre	161	1 842	2 263	700	306	169							236	456	4 800	5 442	13%	
Basse-Normandie		5 843	5 806	1 330	1 024	178							84	365	14 085	14 181	1%	
Bourgogne	28	804	411	256	154	61							44	131	1 605	1 714	7%	
Nord-Pas-de-Calais		158	7 283	5 187	2 066	1 607							934	673	14 581	16 301	12%	
Lorraine	11	663	921	111	125	361							12		1 375	2 193	60%	
Alsace			16													16		
Franche-Comté		90	139	50		28									187	307	64%	
Pays-de-la-Loire	220	897	247	105	61	90									2 302	1 620	-30%	
Bretagne		936	299	82		44									1 369	1 360	-1%	
Poitou-Charentes	195	460	453	127		81									749	1 316	76%	
Aquitaine	951	306	83	64	15	5									852	1 423	67%	
Midi-Pyrénées	476	325	408	81	11	30							21	21	1 864	1 331	-29%	
Limousin		6														6		
Rhône-Alpes	52	51	11	1											154	115	-26%	
Auvergne		132	30	24											34	186	440%	
Languedoc-Roussillon	15	47	20												52	82	59%	
Provence-Alpes-Côte d'Azur	24	152													103	176	71%	
autres (*)																		
Total	2 237	69 791	58 026	16 608	8 328	5 948							4 905	5 595	197 687	160 938	-19%	

(1) départements non précisés

* y compris bio et semences

Régions	juil	août	sept	oct	nov	déc	janv	févr	mars	avr	mai	juin	dont semences 2012	dont semences 2013	Stocks* 2012	Stocks* 2013	%12/13
Ile-de-France	3 716	21 206	14 380	16 673	16 721	14 688							2 178	2 953	16 657	14 688	-12%
Champagne-Ardenne	297	8 175	8 594	9 349	8 553	8 441							575	262	9 255	8 441	-9%
Picardie	2 094	22 965	30 263	23 841	22 620	21 617							890	1 072	20 356	21 617	6%
Haute-Normandie	404	7 042	13 614	12 941	12 178	8 818							2 244	464	12 395	8 818	-29%
Centre	927	2 028	2 803	2 473	3 019	1 855							234	215	1 570	1 855	18%
Basse-Normandie	843	5 880	10 409	10 921	11 323	9 932							84	109	9 789	9 932	1%
Bourgogne	214	832	605	505	504	517							68	49	717	517	-28%
Nord-Pas-de-Calais	406	590	9 448	6 494	8 712	10 209							1 050	790	13 243	10 209	-23%
Lorraine	74	663	1 565	1 475	1 214	1 239							12	25	641	1 239	93%
Alsace	156																
Franche-Comté		61	74	74	74	74										74	
Pays-de-la-Loire	333	925	709	633	511	415								48	686	415	-40%
Bretagne	93	892	1 041	978	851	785									475	785	65%
Poitou-Charentes	169	644	933	1 185	769	739									666	739	11%
Aquitaine	1 508	1 263	1 201	1 080	928	857							7	4	548	857	56%
Midi-Pyrénées	601	905	779	758	575	452							78		733	452	-38%
Limousin																	
Rhône-Alpes	77	118	104	88	88	78									29	78	169%
Auvergne	11	39	45	23	22	19									11	19	81%
Languedoc-Roussillon	150	127	205	205	209	114									146	114	-22%
Provence-Alpes-Côte d'Azur	66	69	27	27	27	27										27	
autres (*)																	
Total	12 138	74 424	96 799	89 725	88 897	80 877							7 469	5 943	87 915	80 877	-8%

(1) départements non précisés

* y compris bio et semences

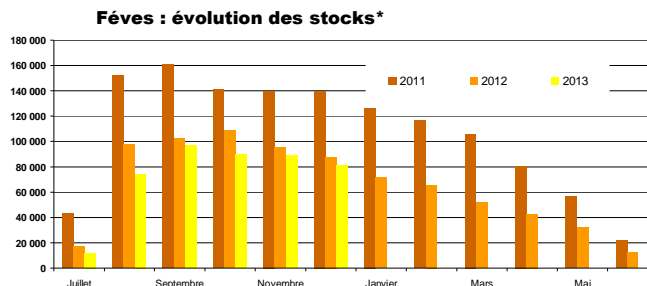
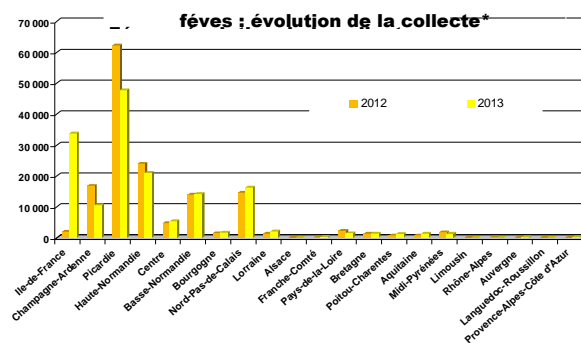

Source : FranceAgriMer

Lupin

Evolution régionale de la collecte et des stocks de collecte

situation provisoire fin décembre 2013 récolte 2012 et 2013

Régions	juil	août	sept	oct	nov	déc	janv	févr	mars	avr	mai	juin	dont semences 2012	dont semences 2013	total* 2012	total* 2013*	%12/13	
Ile-de-France					43										43	43		
Champagne-Ardenne																		
Picardie																		
Haute-Normandie																		
Centre				41											130	41	-69%	
Basse-Normandie		7			137										137	144		
Bourgogne																		
Nord-Pas-de-Calais																		
Lorraine																		
Alsace																		
Franche-Comté																		
Pays-de-la-Loire		948	428	55	12	14							62	113	910	1 457	60%	
Bretagne		492	73	11	4	13									119	592	399%	
Poitou-Charentes		624	432		25										978	1 081	11%	
Aquitaine																		
Midi-Pyrénées															7		-100%	
Limousin			28	30											12	57	367%	
Rhône-Alpes				14											16	14	-9%	
Auvergne																		
Languedoc-Roussillon																		
Provence-Alpes-Côte d'Azur																		
autres (*)			26														26	
Total		2 123	977	107	221	27							62	293	2 169	3 455	59%	

(1) départements non précisés

* y compris bio et semences

Régions	juil	août	sept	oct	nov	déc	janv	févr	mars	avr	mai	juin	dont semences 2012	dont semences 2013	Stocks* 2012	Stocks* 2013	%12/13
Ile-de-France																	
Champagne-Ardenne			4	4													
Picardie																	
Haute-Normandie					1	1	1										1
Centre							137										
Basse-Normandie							4	4	4								4
Bourgogne		4	4	4	4	4	4										
Nord-Pas-de-Calais		9	9	9	9	52	49						51	49	51	49	-5%
Lorraine																	
Alsace																	
Franche-Comté																	
Pays-de-la-Loire		223	1 022	1 167	1 073	900	802						117	84	1 349	802	-41%
Bretagne		460	90	85	76	61									37	61	63%
Poitou-Charentes		127	702	1 071	993	931	829								1 214	829	-32%
Aquitaine															8		-100%
Midi-Pyrénées		23	23	23	23	23	23						23	23	23	23	0%
Limousin																	
Rhône-Alpes		3	3	17	17	3	17						6	3	6	17	181%
Auvergne						14											
Languedoc-Roussillon																	
Provence-Alpes-Côte d'Azur																	
autres (*)																	
Total	390	2 227	2 385	2 205	2 141	1 786							197	159	2 689	1 786	-34%

(1) départements non précisés

* y compris bio et semences

Lupin : évolution de la collecte*

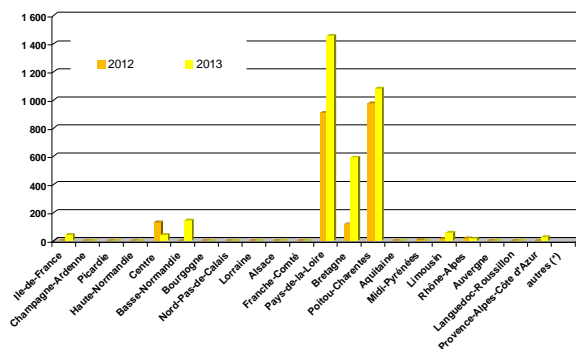

lupin : évolution des stocks*

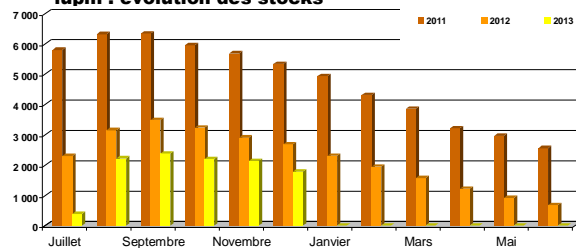

Source : FranceAgriMer

Collectes et stocks départementaux au 31 décembre 2013

Marché des oléo-protéagineux
Février 2014

Collecte des oléo-protéagineux

situation provisoire fin décembre 2013 récolte 2012 et 2013

Les chiffres sont issus des collectes des campagnes 2012/13 et 2013/14.
du département de production (y compris les semences et bio) .

	colza								tournesol							
	coop		Négoce		Autres		Total		coop		Négoce		Autres		Total	
	2012	2013	2012	2013	2012	2013	2012	2013	2012	2013	2012	2013	2012	2013	2012	2013
20 POITOU-CHARENTES																
16 charente	22 438	9 994	4 245	991			26 683	10 985	50 654	45 709	17 626	16 621			68 280	62 329
17 charente maritime	41 409	26 304	15 609	8 572			57 018	34 875	82 259	73 893	28 199	22 845			110 458	96 738
79 deux sèvres	65 474	32 838	26 207	10 790	467	427	92 148	44 055	35 521	41 884	16 974	19 248	242	192	52 736	61 325
86 vienne	127 060	57 360	37 834	12 112			164 895	69 473	51 875	61 257	19 078	20 274			70 953	81 532
total	256 381	126 496	83 896	32 465	467	427	340 743	159 388	220 309	222 743	81 876	78 988	242	192	302 427	301 923
02 AQUITAINE																
24 dordogne	3 427	1 834	2 728	871	38	46	6 193	2 751	16 417	13 661	7 762	7 997	23	150	24 202	21 807
33 gironde	356	269	1 591	573	249	96	2 196	939	2 366	2 145	6 653	6 088	100		9 118	8 233
40 landes	2 417	1 025	1 250	826			3 667	1 851	2 698	2 279	1 638	900			4 336	3 179
47 lot et garonne	6 534	2 898	10 070	4 354	539	395	17 144	7 647	26 568	26 079	42 104	30 116			68 672	56 195
64 pyrénées	1 951	1 452	2 714	1 332			4 665	2 784	1 118	651	1 818	1 952			2 935	2 603
total	14 686	7 478	18 354	7 956	825	537	33 865	15 972	49 167	44 814	59 975	47 053	123	150	109 264	92 017
16 MIDI-PYRENEES																
09 arège	3 191	2 617	25	41			3 216	2 658	8 495	6 461	579	345			9 074	6 806
12 aveyron	660	198	1 838	1 763	83	127	2 581	2 087	20	101	318	732	3		3 41	893
31 haute garonne	23 990	29 317	8 876	8 006	905	345	33 771	37 668	92 766	72 770	19 097	13 191	271	435	112 134	86 396
32 gers	23 193	16 000	10 780	5 070	19	806	33 993	21 876	100 123	60 379	41 527	19 828	24	6 429	141 675	86 637
46 lot	1 033	674	861	326			1 894	1 000	3 835	3 080	896	938			4 730	4 017
65 hautes pyrénées	988	733	692	1 518			1 680	2 251	1 252	723	822	523	93		2 166	1 246
81 tarn	6 878	7 107	8 642	7 347			15 519	14 454	17 935	16 668	26 749	17 108	52	31	44 736	33 807
82 tarn et garonne	6 586	5 269	2 496	2 473	37	98	9 118	7 840	38 184	32 843	9 547	7 067	251	142	47 982	40 052
total	66 519	61 913	34 210	26 544	1 044	1 376	101 773	89 833	262 609	193 025	99 534	59 791	684	7 038	362 838	259 854
14 LIMOUSIN																
19 corèze	130	257	303	449			433	706		0	450	365			450	366
23 creuse	3 769	2 752	1 346	940	1 507	1 089	6 622	4 780	644	829	260	669	571	725	1 475	2 223
87 haute vienne	1 415	984	295	73			1 710	1 057	1 281	2 662	22	24	40	14	1 343	2 700
total	5 313	3 993	1 944	1 461	1 507	1 089	8 764	6 543	1 926	3 492	732	1 058	611	739	3 268	5 289
22 RHÔNE-ALPES																
01 ain	12 157	10 134	9 241	7 566	699	226	22 096	17 926	9 474	4 387	3 765	1 681	150	70	13 388	6 139
07 ardèche	499	524	57	43			556	567	785	817	55	79		22	840	917
26 drôme	5 404	5 108	694	555	434	350	6 532	6 014	11 482	10 063	1 975	1 247	1 521	1 179	14 978	12 489
38 isère	15 988	14 586	2 555	2 750	4 120	3 018	22 073	20 354	12 757	8 703	3 046	1 698	2 837	1 539	18 641	11 939
42 loire	47	44	470	344	8	29	524	417	32	23	662	757	80	211	774	991
69 rhône	4 034	3 540	1 857	1 417	1 381	856	7 271	5 812	1 660	501	861	204	144	41	2 665	745
73 savoie	256	262			8	97	264	360	81	90			9	11	90	101
74 haute savoie	595	694	28	52	149	147	773	893	280	169			29	3	309	172
total	38 390	34 893	14 901	12 728	6 797	4 722	60 088	52 343	36 551	24 753	10 364	5 664	4 769	3 076	51 684	33 493
03 AUVERGNE																
03 allier	15 517	11 225	14 417	7 543	454	230	30 388	18 998	3 023	2 303	3 185	2 556	56	31	6 263	4 890
15 cantal																
43 haute loire	4		575	585	48	96	627	681			474	419	349	530	823	952
63 puy de dôme	4 191	3 418	1 958	1 675		10	6 149	5 103	8 487	8 396	3 855	3 550			12 342	11 946
total	19 711	14 644	16 950	9 803	502	336	37 163	24 782	11 510	10 699	7 514	6 524	405	564	19 429	17 787
13 LANGUEDOC-ROUSSILLON																
11 aude	5 469	6 804	1 079	918			6 548	7 722	33 256	28 620	5 115	3 119	6	44	38 377	31 783
30 gard	1 023	1 257	95	196		1	1 119	1 455	5 399	4 614	229	124	152	53	5 781	4 791
34 hérault	227	443	5	82			231	525	147	311	153	236			300	547
48 lozère				29				29	25						25	
66 pyrénées orientales	7						7		2	6	28	49			30	54
total	6 726	8 504	1 179	1 225		1	7 905	9 730	38 830	33 551	5 525	3 528	159	97	44 513	37 176
21 PACA																
04 alpes de hte provence	2 361	2 054	580	562			2 941	2 616	1 260	1 708	182	317			1 442	2 025
05 hautes alpes	189	103	15	29			204	132	87	102	26	40			113	142
06 alpes maritimes																
13 bouches du rhône	566	736			43	50	609	786	3 599	3 971	77	56	153	134	3 828	4 160
83 var	594	305	128	163			723	468	310	120		171		18	310	309
84 vaucluse	920	701	63	29	28	129	1 011	859	4 190	3 505	1 802	2 226	76	350	6 069	6 080
total	4 630	3 900	786	783	71	179	5 487	4 861	9 446	9 406	2 086	2 809	229	502	11 761	12 717
09 CORSE																
20 corse																
autres (1)																
TOTAL FRANCE	2 915 759	2 204 898	1 625 820	1 082 891	36 824	30 469	4 578 403	3 318 258	839 611	749 663	402 006	346 882	9 629	14 280	1 251 245	1 110 924

unité : tonne

(1) départements non précisés

Source : FranceAgriMer

Collecte des oléo-protéagineux

situation provisoire fin décembre 2013 récolte 2012 et 2013

Les chiffres sont issus des collectes des campagnes 2012/13 et 2013/14.
2013 du département de production (y compris les semences et bio) .

	soja						lin									
	coop		Négoce		Autres		Total		coop		Négoce		Autres		Total	
	2012	2013	2012	2013	2012	2013	2012	2013	2012	2013	2012	2013	2012	2013	2012	2013
12 ILE-DE-FRANCE																
75 ville-de-Paris																
77 seine et marne																
78 yvelines			19	24			19	24	120	35	15	46			120	35
91 essonne									26	25					41	46
92 hauts de seine																25
93 seine st denis																
94 val de marne																
95 val d'oise																
total			19	24			19	24	47	60	15	46			47	106
08 CHAMPAGNE-ARDENNE																
08 ardennes									93	74					93	74
10 aube		23	55				55	23	89	58					89	58
51 marne	12	9					12	9	14						14	
52 haute marne			169				169									
total	12	32	224				236	32	196	132					196	132
19 PICARDIE																
02 aisne																
60 oise									311	202	45				356	202
80 somme										35					35	
total									311	237	45				356	237
11 HAUTE-NORMANDIE																
27 eure									171	41					171	41
76 seine maritime																
total									171	41					171	41
07 CENTRE																
18 cher			86	18		12	86	30	132	100	80			100	212	
28 eure et loir									158	293	222	27	588	781	968	1 102
36 indre										178	388			178	388	
37 indre et loire									8	935	965			943	965	
41 loir et cher					171	97	171	97		30	82	10	82	78	164	118
45 loiret			82	27			82	27	143	226	46	56	8	12	198	295
total			168	45	171	109	338	153	309	682	1 563	1 527	678	871	2 550	3 080
04 BASSE-NORMANDIE																
14 calvados										183						183
50 manche																
61 ome											16	19			16	19
total										183	16	19			16	202
05 BOURGOGNE																
21 côte d'or	4 876	5 814	2 304	3 247	372	356	7 551	9 416	28	26		3		28	30	
58 nièvre			108	138			108	138	1		22	114			24	114
71 saône et loire	5 778	5 586	203	359	276	437	6 256	6 382								
89 yonne	63	119					63	119	161	79					161	79
total	10 717	11 518	2 614	3 745	647	793	13 979	16 055	190	105	22	117			212	222
17 NORD-PAS-DE-CALAIS																
59 nord																
62 pas de calais											31	30			31	30
total											31	30			31	30
15 LORRAINE																
54 meurthe et moselle	1			19			1	19	39	194		25		39	219	
55 meuse									91	322	149	159		240	482	
57 moselle	36						36		35	16	4			39	16	
88 vosges	50						50			132	69	28		69	160	
total	86			19			86	19	164	664	222	212		386	876	
01 ALSACE																
67 bas rhin	116	118	491	341			606	459								
68 haut rhin	3 540	3 332	881	787			4 421	4 120								
total	3 656	3 450	1 372	1 128			5 027	4 578								
10 FRANCHE-COMTE																
25 doubs	633	643	859	1 003			1 493	1 646			157	112			157	112
39 jura	4 691	5 472	1 925	2 509	13		6 629	7 982								
70 haute saône	1 548	1 426	2 008	2 333			3 555	3 759								
90 territoire de belfort																
total	6 872	7 541	4 793	5 845		13	11 677	13 386			157	112			157	112
18 PAYS DE LA LOIRE																
44 loire atlantique		4						4	519	285				519	290	
49 maine et loire									638	165	87	47	11	735	212	
53 mayenne					2		2		174	332	88	101	10	272	543	
72 sarthe				4			4		177	34	37		57	213	91	
85 vendée		32					32		1 105	738	74	87		1 179	825	
total		36		4	2		2	40	2 613	1 553	285	235	21	1 721	2 919	1 960
06 BRETAGNE																
22 côtes d'armor									200	71	51	105	20	271	204	
29 finistère										30				30		
35 ille et vilaine	17		2				19		551	203	50	14	5	607	216	
56 morbihan									73	3				73	3	
total	17		2				19		824	308	101	119	25	951	454	

Collecte des oléo-protéagineux

situation provisoire fin décembre 2013 récolte 2012 et 2013

Les chiffres sont issus des collectes des campagnes 2012/13 et 2013/14.
2013 du département de production (y compris les semences et bio) .

	soja						lin									
	coop		Négoce		Autres		Total		coop		Négoce		Autres		Total	
	2012	2013	2012	2013	2012	2013	2012	2013	2012	2013	2012	2013	2012	2013	2012	2013
20 POITOU-CHARENTES																
16 charente	65	31					65	31	236	26	354	20			590	46
17 charente maritime	62	95	8				70	95	491	330	110	121			601	452
79 deux sèvres	0	55					0	55	296	249	1 209	856			1 505	1 104
86 vienne	34	113		8			34	120	29	22	139	40			168	62
total	161	293	8	8			169	301	1 052	627	1 811	1 037			2 863	1 664
02 AQUITAINE																
24 dordogne	62	46	123	39			184	85	28	69			0		28	69
33 gironde	15	55	25	44	6	7	46	106		0			87	15	87	16
40 landes	319	298	536	186			855	484								
47 lot et garonne	1 973	2 247	4 431	4 295	2		6 405	6 543	13	212					13	212
64 pyrénées	652	539	300	170			952	709		1	4				4	1
total	3 020	3 185	5 414	4 734	8	7	8 441	7 927	41	282	4		87	16	132	298
16 MIDI-PYRENEES																
09 arège	150	188	185	47			335	235	54	42					54	42
12 aveyron	3	9	9	90			13	99	8						8	
31 haute garonne	2 371	1 760	3 419	4 032	207	7	5 996	5 799	77	56	169	81			246	138
32 gers	8 345	7 048	5 116	3 430		603	13 462	11 082	573	809	429	229			1 002	1 038
46 lot	31	160	8				38	160	11	20					11	20
65 hautes pyrénées	442	343	83	29			525	371			9				13	
81 tarn	1 557	1 548	1 159	698			2 716	2 246	678	568	378	366			1 056	935
82 tarn et garonne	1 945	1 645	514	400			2 460	2 045	91	207	89	25			180	232
total	14 844	12 700	10 493	8 725	207	611	25 544	22 036	1 495	1 702	1 074	702			2 568	2 404
14 LIMOUSIN																
19 corèze										15						15
23 creuse		6						6								
87 haute vienne	6	4					6	4								
total	6	10					6	10		15						15
22 RHÔNE-ALPES																
01 ain	2 130	2 099	1 553	1 644	490	492	4 173	4 235								
07 ardèche	24	1			4		28	1								
26 drôme	2 490	2 527	111	109	39		2 640	2 636								
38 isère	2 881	2 513	455	605	150	102	3 486	3 220								
42 loire			87	6		39	87	45								
69 rhône	182	85	11	27	65	46	257	157					0			0
73 savoie	1 076	936	5		145	163	1 227	1 099								
74 haute savoie	44	40			5	6	49	45								
total	8 828	8 201	2 221	2 391	897	847	11 946	11 439						0		0
03 AUVERGNE																
03 allier	189	163	21	98	9		218	261								
15 cantal																
43 haute loire			74	190	24		98	190								
63 puy de dôme	11	26		6	3		14	32								
total	200	189	95	293	36		330	483								
13 LANGUEDOC-ROUSSILLON																
11 aude	263	378	11				274	378	45	158		60			45	218
30 gard		1	29			11	29	12								
34 hérault										34						34
48 lozère																
66 pyrénées orientales																
total	263	379	39			11	302	390	45	192		60			45	252
21 PACA																
04 alpes de hte provence	626	678	10	13			636	691								
05 hautes alpes		3						3								
06 alpes maritimes																
13 bouches du rhône	26	24		30			26	54								
83 var	52	209					52	209								
84 vaucluse			20	112			20	112								
total	704	914	30	155			734	1 069								
09 CORSE																
20 corse																
autres (1)																
TOTAL FRANCE	49 385	48 448	27 491	27 115	1 979	2 378	78 856	77 940	7 603	6 782	5 346	4 216	811	1 086	13 759	12 084
unité : tonne																

Collecte des oléo-protéagineux

situation provisoire fin décembre 2013 (récolte 2012 et 2013)

Les chiffres sont issus des collectes des campagnes 2012/13 et 2013/14 du département de production (y compris les semences et bio).

	pois						fèves						lupin											
	coop		Négoce		Autres		Total		coop		Négoce		Autres		Total		coop		Négoce		Autres		Total	
	2012	2013	2012	2013	2012	2013	2012	2013	2012	2013	2012	2013	2012	2013	2012	2013	2012	2013	2012	2013	2012	2013	2012	2013
20 POITOU-CHARENTES																								
16 charente	4 193	3 033	6 060	1 345			10 253	4 378	36	43	85	76			120	119	8	7	25			16	25	
17 charente maritime	18 489	19 479	1 831	6 389	60		20 320	25 928	66	116	60	193			125	309	5					5		
79 deux sévres	6 118	5 136	3 230	3 334	30	27	9 379	8 496	58	274	83	134	6		141	414	193	188	14	57		207	244	
86 vienne	992	1 493	716	868	11	52	1 719	2 414	127	229	205	189	31	57	363	475	669	788	82	23		750	812	
total	29 792	29 141	11 836	11 937	42	138	41 670	41 216	286	662	432	592	31	63	749	1 316	875	976	102	105		978	1 081	
02 AQUITAINE																								
24 dordogne	75	104	4			1	79	104	34	117	6	57			40	174								
33 grande	7	8					7	8	46	26	63	42			109	69								
40 landes	68	64	111	11			179	75																
47 lot et garonne	218	120	25	2			243	123	447	606	247	571			695	1 176								
64 pyrénées			13				13				8	5			8	5								
total	368	295	153	13		1	521	309	528	748	325	675			852	1 423								
16 MIDI-PYRENEES																								
09 ariège	200	286					200	286	51	31					51	31								
12 aveyron			9	69			9	66			26				26									
31 haute garonne	4 212	1 903	1 458	461			5 670	2 364	305	293	22		11		337	293								
32 gers	963	371	419	187		21	1 381	580	779	365	288	179		88	1 067	631	7						7	
46 lot	33	4	43	29			76	33			10				10									
65 hautes pyrénées									3	5		3			3	7								
81 tarn	160	197	796	166			956	362	75	85	136	112			211	177								
82 tarn et garonne	375	194	307	168			682	360	140	158	0		29	24	169	182								
total	5 942	2 955	3 032	1 074		21	8 974	4 050	1 352	927	472	293	40	111	1 864	1 331	7						7	
14 LIMOUSIN																								
19 corèze					47		47																	
23 creuse	113	56	22	40			135	97																
87 haute vienne	44	45	48				92	45			6				6	12	57						12	57
total	157	101	71	40	47		275	142	6						6	12	57					12	57	
22 RHÔNE-ALPES																								
01 ain	97	15	148	9	35		281	24	10		76			1	87									
07 ardèche	161	99					161	99																
26 drôme	1 019	611	240	130	291	152	1 550	892	53	68					53	68								
38 isère	580	265	48	17	173	32	800	315					11			11						16	16	14
42 loire			138	97		72	138	169																
69 rhône	160	52	39		107	86	307	138			14	35			14	35								
73 savoie	12	5					12	5																
74 haute savoie	62	18			25	31	87	49																
total	2 091	1 064	613	253	630	374	3 334	1 690	64	68	76		15	47	154	115					16	14	16	14
03 AUVERGNE																								
03 allier	374	196	318	358	165	34	857	588		12	29	32			29	45								
15 cantal																								
43 haute loire			17	5			17	5			5	70			5	70								
63 puy de dôme	183	172	37	39	128		348	211				72				72								
total	557	368	372	402	293	34	1 221	804	12	34	174				34	186								
13 LANGUEDOC-ROUSSILLON																								
11 aude	1 773	1 517	588	219			2 361	1 736	17	82	35				52	82								
30 gard	128	741	1	68			129	809																
34 hérault	196	1 330	591	369			787	1 698																
48 lozère																								
66 pyrénées orientales																								
total	2 097	3 588	1 181	656			3 278	4 243	17	82	35				52	82								
21 PACA																								
04 alpès de hte provence	1 238	715	229	168	41	7	1 508	890	3						3									
05 hautes alpes	24	19	9				33	19																
06 alpes maritimes																								
13 bouches du rhône	388	169	7	17			405	185																
83 var	170	287					170	287	103	173					103	173						26	26	
84 vaucluse	195	137	27	191			222	328																
total	2 025	1 326	272	376	41	7	2 338	1 709	103	176					103	176					26	26		
09 CORSE																								
20 corse																								
autres (1)																								
TOTAL FRANCE	246 382	214 875	115 536	98 112	5 117	5 838	367 034	318 825	130 583	107 518	62 930	48 697	4 175	4 723	197 687	160 938	1 877	2 681	207	281	85	494	2 169	3 455

unité : tonne

Source : FranceAgriMer

Stocks des oléo-protéagineux

situation provisoire fin décembre 2013 (récolte 2012 et 2013)

Les chiffres sont issus des collectes des campagnes 2012/13 et 2013/14 du département de production (y compris les semences et bio) .

	colza						tournesol									
	coop		Négoce		Autres		Total		coop		Négoce		Autres		Total	
	2012	2013	2012	2013	2012	2013	2012	2013	2012	2013	2012	2013	2012	2013	2012	2013
20 POITOU-CHARENTES																
16 charente	10 922	637	0	0	0	0	10 922	637	36 421	30 173	9 205	7 798	0	0	45 626	37 972
17 charente maritime	20 875	7 134	950	711	0	0	21 824	7 845	59 482	55 241	15 053	13 914	0	0	74 536	69 155
79 deux sèvres	16 499	4 720	11 521	5 700	0	0	28 020	10 419	14 455	14 233	13 038	18 429	0	0	27 493	32 662
86 vienne	131 540	45 259	11 065	5 222	0	0	142 605	50 481	57 475	77 700	9 417	10 868	1	0	66 893	88 568
total	179 835	57 750	23 535	11 633	0	0	203 371	69 383	167 833	177 347	46 713	51 010	1	0	214 547	228 357
02 AQUITAINE																
24 dordogne	2 222	1 119	539	97	99	344	2 860	1 560	5 910	2 900	2 711	1 892	87	102	8 707	4 894
33 gironde	0	191	77	57	646	3 549	724	3 797	6	10	5 120	1 547	1 901	307	7 027	1 864
40 landes	20	13	3 407	5 362	0	0	3 427	5 375	203	91	365	206	1 540	3 175	2 107	3 472
47 lot et garonne	0	0	4 112	3 140	0	0	4 112	3 140	22 803	21 558	29 134	25 065	537	607	52 474	47 229
64 pyrénées	1 347	1 254	20	50	0	139	1 367	1 442	1 936	763	1 751	623	17	29	3 704	1 416
total	3 588	2 576	8 155	8 706	745	4 032	12 488	15 314	30 858	25 322	39 080	29 333	4 082	4 220	74 019	58 875
16 MIDI-PYRENEES																
09 arège	175	501	0	23	232	0	407	524	2 671	2 122	187	8	71	0	2 928	2 131
12 aveyron	74	23	481	684	31	71	585	778	0	1	379	421	0	0	379	421
31 haute garonne	1 386	1 525	9	56	16 639	10 694	18 033	12 275	4 780	10 125	2 224	1 350	53 964	42 543	60 969	54 017
32 gers	5 339	7 788	349	428	4	2 091	5 692	10 306	50 362	32 786	13 969	7 939	11 032	15 267	75 363	55 992
46 lot	134	23	180	55	0	0	313	78	313	363	101	187	0	0	415	550
65 hautes pyrénées	0	0	169	143	2	0	171	143	0	0	537	0	31	45	568	45
81 tarn	313	283	1 358	2 694	195	44	1 866	3 021	2 297	2 523	9 774	4 268	6 516	4 024	18 587	10 814
82 tarn et garonne	561	810	1 997	1 863	0	0	2 558	2 873	18 106	17 033	4 486	4 889	1 137	494	23 729	22 416
total	7 980	10 953	4 543	5 946	17 101	12 900	29 624	29 798	78 528	64 952	31 658	19 062	72 751	62 372	182 938	146 385
14 LIMOUSIN																
19 corèze	0	0	6	89	0	0	6	89	0	0	250	245	0	0	250	245
23 creuse	0	19	76	156	9	23	86	197	4	149	144	327	4	15	151	491
87 haute vienne	146	288	0	0	0	0	146	288	279	222	0	0	20	14	299	236
total	146	307	83	245	9	23	238	575	283	371	393	572	24	29	700	972
22 RHÔNE-ALPES																
01 ain	2 150	310	5 093	5 283	15	1	7 258	5 594	4 885	3 196	3 864	716	10	0	8 759	3 912
07 ardèche	0	0	0	0	0	0	0	0	3 224	2 878	0	0	0	0	3 224	2 878
26 drôme	5 616	3 154	330	0	220	369	6 166	3 522	3 129	4 058	1 748	1 228	692	607	5 568	5 893
38 isère	6 292	3 124	151	209	49	0	6 492	3 333	3 314	2 730	632	336	1 187	670	5 133	3 736
42 loire	0	0	30	9	0	18	30	27	0	0	30	28	0	0	30	28
69 rhône	5 543	3 458	0	0	0	164	5 543	3 621	4 976	3 205	0	0	0	1 178	4 976	4 383
73 savoie	1	0	0	0	0	0	1	0	0	0	0	0	0	0	0	0
74 haute savoie	628	511	0	0	0	0	629	512	562	156	0	0	0	0	562	156
total	20 230	10 557	5 604	5 502	284	551	26 118	16 609	20 089	16 222	6 274	2 308	1 889	2 454	28 252	20 985
03 AUVERGNE																
03 allier	2 737	8 105	851	1 719	85	423	3 673	10 247	710	309	722	594	1 514	1 873	2 946	2 776
15 cantal	0	0	0	0	0	0	0	0	0	0	0	0	0	0	0	0
43 haute loire	0	0	20	20	0	0	20	20	0	0	26	11	0	125	26	136
63 puy de dôme	1 573	1 308	124	795	288	240	1 985	2 343	6 609	5 798	1 491	639	217	108	8 317	6 545
total	4 310	9 413	995	2 534	373	663	5 678	12 610	7 319	6 107	2 239	1 243	1 731	2 106	11 289	9 456
13 LANGUEDOC-ROUSSILLON																
11 aude	76	114	0	0	2 921	6 424	2 997	6 538	1 046	167	0	58	35 948	28 933	36 994	29 150
30 gard	0	0	5	14	1 118	1 824	1 123	1 838	0	64	313	121	4 126	5 146	4 438	5 331
34 hérault	181	0	0	3	594	10	775	13	0	0	0	0	14	0	14	0
48 lozère	0	0	0	0	0	0	0	0	0	0	0	0	0	0	0	0
66 pyrénées orientales	0	0	0	0	0	0	0	0	0	0	0	0	0	0	0	0
total	256	114	5	17	4 634	8 258	4 894	8 388	1 046	231	313	179	40 088	34 079	41 446	34 489
21 PACA																
04 alpes de hte provence	1 170	1 123	113	446	30	8	1 313	1 577	496	1 142	200	313	197	8	893	1 463
05 hautes alpes	0	0	0	0	0	0	0	0	35	230	0	0	0	0	35	230
06 alpes maritimes	0	0	0	0	0	0	0	0	0	0	0	0	0	0	0	0
13 bouches du rhône	225	0	0	0	0	0	225	0	738	1 137	0	0	392	0	1 130	1 137
83 var	0	0	0	0	1	0	1	0	0	0	0	0	66	0	66	0
84 vaucluse	265	159	68	0	0	0	333	159	4 243	2 859	1 214	1 609	0	0	5 457	4 469
total	1 660	1 282	180	446	31	8	1 871	1 736	5 512	5 368	1 414	1 923	656	8	7 582	7 299
09 CORSE																
20 corse																
autres (1)																
TOTAL FRANCE	1 163 539	783 108	317 962	311 662	264 833	138 919	1 746 334	1 233 688	407 717	383 251	183 732	166 105	140 170	144 705	731 618	694 060

unité : tonne (1) départements non précisés

Source : FranceAgriMer

Stocks des oléo-protéagineux

situation provisoire fin décembre 2013 (récolte 2012 et 2013)

Les chiffres sont issus des collectes des campagnes 2012/13 et 2013/14 du département de production (y compris les semences et bio) .

	soja								lin							
	coop		Négoce		Autres		Total		coop		Négoce		Autres		Total	
	2012	2013	2012	2013	2012	2013	2012	2013	2012	2013	2012	2013	2012	2013	2012	2013
12 ILE-DE-FRANCE																
75 ville-de-Paris	0	0	0	0	0	0	0	0	0	0	0	0	0	0	0	0
77 seine et marne	0	0	0	0	0	0	0	0	0	0	0	0	0	0	0	0
78 yvelines	0	0	0	0	0	0	0	0	0	0	0	46	0	0	0	46
91 essonne	0	4	0	0	0	0	4	0	0	0	0	0	0	0	0	0
92 hauts de seine	0	0	0	0	0	0	0	0	0	0	0	0	0	0	0	0
93 seine st denis	0	0	0	0	0	0	0	0	0	0	0	0	0	0	0	0
94 val de marne	0	0	0	0	0	0	0	0	0	0	0	0	0	0	0	0
95 val d'oise	0	0	0	0	0	0	0	0	0	0	0	0	0	0	0	0
total	0	4	0	0	0	0	4	0	0	0	0	46	0	0	0	46
08 CHAMPAGNE-ARDENNE																
08 ardennes	0	0	0	0	0	0	0	0	103	64	0	0	0	0	103	64
10 aube	8	4	0	31	0	0	8	34	76	0	19	0	0	0	95	0
51 marne	10	0	0	0	0	0	10	0	0	0	0	0	0	0	0	0
52 haute marne	13	37	1 092	2 210	0	0	1 104	2 247	0	0	0	0	0	0	0	0
total	31	40	1 092	2 241	0	0	1 123	2 281	179	64	19	0	0	0	198	64
19 PICARDIE																
02 aise	0	0	0	0	0	0	0	0	0	0	0	0	0	0	0	0
60 oise	0	0	0	0	0	0	0	0	294	443	0	0	0	0	294	443
80 somme	0	0	0	0	0	0	0	0	0	0	0	0	0	0	0	0
total	0	0	0	0	0	0	0	0	294	443	0	0	0	0	294	443
11 HAUTE-NORMANDIE																
27 eure	0	0	0	0	0	0	0	0	193	27	0	0	0	0	193	27
76 seine maritime	0	0	0	0	0	0	0	0	424	0	0	0	0	0	424	0
total	0	0	0	0	0	0	0	0	616	27	0	0	0	0	616	27
07 CENTRE																
18 cher	0	0	0	0	0	21	0	21	0	0	2	0	0	0	2	0
28 eure et loir	0	0	0	24	0	0	0	24	94	249	3	0	0	0	97	249
36 indre	0	0	0	0	0	0	0	0	0	0	113	51	0	0	113	51
37 indre et loire	0	0	470	0	0	0	470	0	0	0	832	93	0	0	832	93
41 loir et cher	0	0	0	0	36	0	36	0	0	0	0	0	0	0	0	0
45 loiret	0	0	45	0	41	0	86	0	0	0	0	0	117	26	117	26
total	0	0	515	24	77	21	592	45	94	249	950	143	117	26	1 161	419
04 BASSE-NORMANDIE																
14 calvados	0	0	0	0	0	0	0	0	0	145	0	0	0	0	0	145
50 manche	0	0	0	0	0	0	0	0	0	0	0	0	0	0	0	0
61 orne	0	0	0	0	0	0	0	0	0	0	0	0	0	0	0	0
total	0	0	0	0	0	0	0	0	0	145	0	0	0	0	0	145
05 BOURGOGNE																
21 côte d'or	2 016	5 282	1 864	2 511	75	175	3 955	7 948	0	0	0	0	0	0	0	0
58 nièvre	0	0	0	0	0	0	0	0	0	0	0	0	0	0	0	0
71 saône et loire	1 722	2 201	0	0	121	75	1 843	2 276	0	0	0	0	0	0	0	0
89 yonne	254	489	0	0	0	0	254	489	72	89	0	0	0	0	72	89
total	3 991	7 952	1 864	2 511	196	250	6 051	10 713	72	89	0	0	0	0	72	89
17 NORD-PAS-DE-CALAIS																
59 nord	0	0	0	0	0	0	0	0	0	0	0	0	0	0	0	0
62 pas de calais	0	0	0	0	0	0	0	0	0	0	0	0	0	0	0	0
total	0	0	0	0	0	0	0	0	0	0	0	0	0	0	0	0
15 LORRAINE																
54 meurthe et mosell	0	0	0	0	0	0	0	0	0	0	0	0	0	0	0	0
55 meuse	0	0	0	0	0	0	0	0	14	177	63	30	0	0	77	207
57 moselle	0	0	0	0	0	0	0	0	0	16	0	0	0	0	0	16
88 vosges	0	0	0	0	0	0	0	0	0	0	0	0	0	0	0	0
total	0	0	0	0	0	0	0	0	14	193	63	30	0	0	77	223
01 ALSACE																
67 bas rhin	123	0	628	1	0	0	751	1	0	0	0	0	0	0	0	0
68 haut rhin	5 549	4 857	842	1 148	0	0	6 391	6 005	0	0	0	0	0	0	0	0
total	5 673	4 857	1 470	1 149	0	0	7 142	6 006	0	0	0	0	0	0	0	0
10 FRANCHE-COMTE																
25 doubs	0	54	5	64	0	0	5	118	0	0	0	0	0	0	0	0
39 jura	2 356	3 466	14	109	0	0	2 370	3 575	0	0	0	0	0	0	0	0
70 haute saône	1 501	2 041	793	599	0	0	2 294	2 639	0	0	0	0	0	0	0	0
90 territoire de belfort	0	0	0	0	0	0	0	0	0	0	0	0	0	0	0	0
total	3 857	5 560	811	772	0	0	4 668	6 332	0	0	0	0	0	0	0	0
18 PAYS DE LA LOIRE																
44 loire atlantique	0	0	0	11	0	0	0	11	0	0	0	0	0	0	0	0
49 maine et loire	0	0	0	0	0	0	0	0	437	27	113	0	0	1	551	28
53 mayenne	0	0	50	31	0	0	50	31	0	0	0	0	0	4	0	4
72 sarthe	0	0	0	0	0	0	0	0	0	0	0	0	0	0	0	0
85 vendée	0	32	0	0	0	0	0	32	1 255	349	0	0	0	0	1 255	349
total	0	32	50	41	0	0	50	74	1 692	375	114	0	0	5	1 806	380
06 BRETAGNE																
22 côtes d'armor	0	0	0	0	10	23	10	23	0	0	0	0	0	1	0	1
29 finistère	0	0	0	0	0	0	0	0	0	0	0	0	0	0	0	0
35 ille et vilaine	0	0	1	0	0	0	1	0	0	0	10	0	983	133	992	133
56 morbihan	0	0	0	0	0	0	0	0	0	0	0	0	0	0	0	0
total	0	0	1	0	10	23	10	23	0	0	10	0	983	134	992	134

Stocks des oléo-protéagineux

situation provisoire fin décembre 2013 (récolte 2012 et 2013)

Les chiffres sont issus des collectes des campagnes 2012/13 et 2013/14 du département de production (y compris les semences et bio) .

	soja								lin							
	coop		Négoce		Autres		Total		coop		Négoce		Autres		Total	
	2012	2013	2012	2013	2012	2013	2012	2013	2012	2013	2012	2013	2012	2013	2012	2013
20 POITOU-CHARENTES																
16 charente	0	0	13	0	0	0	13	0	253	0	434	127	0	0	687	127
17 charente maritime	134	201	0	0	0	0	134	201	440	2	0	18	0	0	440	20
79 deux sèvres	0	110	0	0	0	0	0	110	58	26	599	32	0	0	657	58
86 vienne	0	201	0	12	0	0	0	213	0	0	0	0	0	0	0	0
total	134	512	13	12	0	0	146	524	751	28	1 033	177	0	0	1 784	205
02 AQUITAINE																
24 dordogne	50	17	8	29	121	101	179	146	12	4	0	0	0	1	12	5
33 gironde	0	0	0	0	0	0	0	0	0	0	0	0	0	0	0	0
40 landes	133	206	322	291	233	529	689	1 025	0	0	0	0	0	0	0	0
47 lot et garonne	1 232	1 434	2 284	2 829	300	599	3 816	4 862	0	0	0	0	0	0	0	0
64 pyrénées	205	222	0	4	9	0	214	226	0	0	0	0	0	0	0	0
total	1 620	1 878	2 615	3 153	663	1 228	4 897	6 260	12	4	0	0	0	1	12	5
16 MIDI-PYRENEES																
09 ariège	11	72	1	0	0	0	20	72	0	0	0	0	0	0	0	0
12 aveyron	20	9	48	45	0	0	68	55	1	0	0	0	0	0	1	0
31 haute garonne	37	0	2 153	2 312	1 985	2 823	4 174	5 135	0	0	0	0	0	0	0	0
32 gers	3 451	4 428	518	1 299	2 004	2 769	5 973	8 496	73	53	0	0	544	0	616	53
46 lot	10	0	60	43	0	0	70	43	0	0	0	0	0	0	0	0
65 hautes pyrénées	0	0	0	60	1	15	1	75	0	0	22	17	0	0	22	17
81 tarn	292	258	1 382	579	3 019	2 413	4 693	3 250	322	236	264	8	0	0	586	245
82 tarn et garonne	1 299	1 055	247	127	77	0	1 623	1 182	0	0	39	0	0	0	39	0
total	5 119	5 821	4 408	4 465	7 095	8 020	16 622	18 307	396	290	325	25	544	0	1 264	315
14 LIMOUSIN																
19 corréze	0	0	0	0	0	2	0	2	0	0	0	0	0	0	0	0
23 creuse	0	0	0	0	0	0	0	0	0	0	0	0	0	0	0	0
87 haute vienne	0	0	0	0	0	0	0	0	0	0	0	0	0	0	0	0
total	0	0	0	0	0	2	0	2	0	0	0	0	0	0	0	0
22 RHÔNE-ALPES																
01 ain	392	1 702	533	836	0	0	925	2 538	0	0	4	0	0	0	4	0
07 ardèche	11	0	0	0	0	0	11	0	0	0	0	0	0	0	0	0
26 drôme	4 105	4 198	0	0	16	0	4 121	4 198	0	0	0	0	0	0	0	0
38 isère	1 960	1 683	1	511	135	0	2 095	2 195	0	0	0	0	0	0	0	0
42 loire	0	0	147	211	0	0	147	211	0	0	0	0	0	0	0	0
69 rhône	0	0	510	512	0	0	510	512	0	0	0	0	0	0	0	0
73 savoie	16	26	0	0	0	0	16	26	0	0	0	0	0	0	0	0
74 haute savoie	9	33	0	0	0	0	9	33	0	0	0	0	0	0	0	0
total	6 492	7 641	1 191	2 069	151	0	7 834	9 711	0	0	4	0	0	0	4	0
03 AUVERGNE																
03 allier	345	313	23	21	92	83	461	416	0	0	0	0	0	0	0	0
15 cantal	0	0	0	0	0	0	0	0	0	0	0	0	0	0	0	0
43 haute loire	0	0	0	0	9	0	9	0	0	0	0	0	0	0	0	0
63 puy de dôme	0	0	0	0	99	78	99	78	0	0	0	0	66	20	66	20
total	345	313	23	21	200	160	569	494	0	0	0	0	66	20	66	20
13 LANGUEDOC-ROUSSILLON																
11 aude	148	174	81	338	936	1 547	1 165	2 058	0	0	0	0	67	51	67	51
30 gard	0	0	0	0	48	29	48	29	0	0	0	0	0	0	0	0
34 hérault	0	0	0	0	0	0	0	0	0	0	0	0	0	0	0	0
48 lozère	0	0	0	0	0	0	0	0	0	0	0	0	0	0	0	0
66 pyrénées orientales	0	0	0	0	0	0	0	0	0	0	0	0	0	0	0	0
total	148	174	81	338	984	1 576	1 213	2 087	0	0	0	0	67	51	67	51
21 PACA																
04 alpes de hte prove	190	373	31	16	356	396	578	785	18	0	0	0	0	0	18	0
05 hautes alpes	0	0	0	0	0	0	0	0	0	0	0	0	0	0	0	0
06 alpes maritimes	0	0	0	0	0	0	0	0	0	0	0	0	0	0	0	0
13 bouches du rhône	0	0	0	0	0	0	0	0	0	0	0	0	0	0	0	0
83 var	0	0	0	0	0	0	0	0	0	0	0	0	0	0	0	0
84 vaucluse	0	0	0	0	0	0	0	0	0	0	0	0	0	0	0	0
total	190	373	31	16	356	396	578	785	18	0	0	0	0	0	18	0
09 CORSE																
20 corse																
autres (1)																
TOTAL FRANCE	27 599	35 158	14 165	16 813	9 731	11 680	51 494	63 643	4 138	1 906	2 518	422	1 777	238	8 433	2 565

unité : tonne

Source : FranceAgril

Stocks des oléo-protéagineux

situation provisoire fin décembre 2013 (récolte 2012 et 2013)

Les chiffres sont issus des collectes des campagnes 2012/13 et 2013/14 du département de production (y compris les semences et bio) .

	pois								fèves								lupin									
	coop		Négoce		Autres		Total		coop		Négoce		Autres		Total		coop		Négoce		Autres		Total			
	2012	2013	2012	2013	2012	2013	2012	2013	2012	2013	2012	2013	2012	2013	2012	2013	2012	2013	2012	2013	2012	2013	2012	2013		
20 POITOU-CHARENTES																										
16 charente	2 057	193	599	1 672	0	0	2 656	1 864	48	14	92	102	0	0	140	116	16	0	0	0	0	0	0	0	16	0
17 charente maritime	12 776	5 944	5 883	996	23	23	18 681	6 962	43	100	224	13	0	0	267	214	0	0	0	0	0	0	0	0	0	0
79 deux sèvres	2 814	1 192	1 158	1 048	365	0	4 336	2 240	0	159	65	70	0	0	65	229	0	0	7	30	0	0	0	0	7	30
86 vienne	624	1 573	445	9	0	0	1 069	1 582	73	99	122	182	0	0	195	280	1 190	799	0	0	0	0	0	0	1 190	799
total	18 270	8 902	8 084	3 724	387	23	26 741	12 649	164	371	503	367	0	0	666	739	1 207	799	7	30	0	0	0	0	1 214	829
02 AQUITAINE																										
24 dordogne	13	10	0	0	0	1	13	11	8	18	1	8	0	0	9	25	0	0	0	0	0	0	0	0	0	0
33 girondine	0	0	0	8	0	0	0	8	0	0	0	0	0	0	0	8	0	0	0	0	0	0	0	0	0	0
40 landes	0	111	0	0	3	0	3	111	0	5	5	0	0	0	5	5	0	0	0	0	0	0	0	0	0	0
47 lot et garonne	0	0	288	217	135	183	423	401	0	0	98	103	437	725	535	828	0	0	8	0	0	0	0	0	8	0
64 pyrénées	0	0	0	0	4	0	4	0	0	0	0	0	0	0	0	0	0	0	0	0	0	0	0	0	0	0
total	13	21	288	226	142	184	443	432	8	22	103	110	437	725	548	857	0	0	8	0	0	0	0	0	8	0
16 MIDI-PYRENEES																										
09 ariège	11	12	0	0	90	0	100	12	20	16	0	0	0	0	20	16	0	0	0	0	0	0	0	0	0	0
12 aveyron	0	0	376	24	0	0	376	24	0	0	85	7	0	0	85	7	0	0	0	0	0	0	0	0	0	0
31 haute garonne	0	148	67	167	448	733	516	1 046	0	0	0	0	79	40	79	40	0	0	0	0	0	0	0	0	0	0
32 gers	63	91	22	1	0	0	85	92	169	204	2	12	4	45	176	261	0	0	0	0	0	0	0	0	0	0
46 lot	3	0	0	0	0	0	3	0	0	0	0	0	0	0	0	0	0	0	0	0	0	0	0	0	0	0
65 hautes pyrénées	0	0	0	0	0	0	0	0	0	0	0	0	0	3	0	3	0	0	0	0	0	0	0	0	0	0
81 tarn	23	88	532	34	173	4	729	126	52	7	2	14	0	0	54	21	0	0	0	0	0	0	0	0	0	0
82 tarn et garonne	142	73	197	174	104	9	442	256	241	52	0	0	78	51	319	103	0	0	23	23	0	0	0	0	23	23
total	242	409	1 193	400	816	746	2 251	1 555	483	280	89	33	161	139	733	452	0	0	23	23	0	0	0	0	23	23
14 LIMOUSIN																										
19 corréze	0	0	0	0	0	0	0	0	0	0	0	0	0	0	0	0	0	0	0	0	0	0	0	0	0	0
23 creuse	0	0	2	0	0	0	2	0	0	0	0	0	0	0	0	0	0	0	0	0	0	0	0	0	0	0
87 haute vienne	0	0	0	0	0	0	0	0	0	0	0	0	0	0	0	0	0	0	0	0	0	0	0	0	0	0
total	0	0	2	0	0	0	2	0	0	0	0	0	0	0	0	0	0	0	0	0	0	0	0	0	0	0
22 RHÔNE-ALPES																										
01 ain	67	8	7	0	0	0	74	8	0	0	0	0	0	0	0	0	0	0	0	0	0	0	0	0	0	0
07 ardèche	0	0	0	0	0	0	0	0	0	0	0	0	0	0	0	0	0	0	0	0	0	0	0	0	0	0
26 drôme	138	106	0	1	18	29	156	137	29	76	0	0	0	0	29	76	0	0	0	0	0	0	0	0	0	0
38 isère	301	245	0	0	3	17	304	252	0	0	0	0	0	0	0	0	6	3	0	0	0	0	0	0	14	6
42 loire	0	0	0	36	0	0	0	36	0	0	0	0	0	0	0	0	0	0	0	0	0	0	0	0	0	0
69 rhône	0	115	0	0	0	1	0	116	0	0	0	0	0	0	0	0	0	0	0	0	0	0	0	0	0	0
73 savoie	0	0	0	0	0	0	0	0	0	0	0	0	0	0	0	0	0	0	0	0	0	0	0	0	0	0
74 haute savoie	7	0	0	0	0	0	7	0	0	0	0	0	0	0	0	0	0	0	0	0	0	0	0	0	0	0
total	513	476	7	31	21	36	541	543	29	78	0	0	0	0	29	78	6	3	0	0	0	0	14	6	17	17
03 AUVERGNE																										
03 allier	78	43	30	0	0	0	108	47	11	19	0	0	0	0	11	19	0	0	0	0	0	0	0	0	0	0
15 cantal	0	0	0	0	0	0	0	0	0	0	0	0	0	0	0	0	0	0	0	0	0	0	0	0	0	0
43 haute loire	0	0	7	3	0	0	7	3	0	0	0	0	0	0	0	0	0	0	0	0	0	0	0	0	0	0
63 puy de dôme	63	119	4	6	32	0	99	125	0	0	0	0	0	0	0	0	0	0	0	0	0	0	0	0	0	0
total	141	167	41	6	32	0	214	175	11	19	0	0	0	0	11	19	0	0	0	0	0	0	0	0	0	0
13 LANGUEDOC-ROUSSILLON																										
11 aude	122	0	0	0	650	0	772	0	0	0	0	0	146	114	146	114	0	0	0	0	0	0	0	0	0	0
30 gard	0	0	0	120	17	11	17	131	0	0	0	0	0	0	0	0	0	0	0	0	0	0	0	0	0	0
34 hérault	0	0	8	15	472	56	480	72	0	0	0	0	0	0	0	0	0	0	0	0	0	0	0	0	0	0
48 lozère	0	0	0	0	0	0	0	0	0	0	0	0	0	0	0	0	0	0	0	0	0	0	0	0	0	0
66 pyrénées orientales	0	0	0	0	0	0	0	0	0	0	0	0	0	0	0	0	0	0	0	0	0	0	0	0	0	0
total	122	0	8	133	1 139	70	1 269	203	0	0	0	0	146	114	146	114	0	0	0	0	0	0	0	0	0	0
21 PACA																										
04 alpes de hte provence	439	179	56	12	19	19	514	210	0	27	0	0	0	0	0	27	0	0	0	0	0	0	0	0	0	0
05 hautes alpes	92	103	0	0	0	0	92	103	0	0	0	0	0	0	0	0	0	0	0	0	0	0	0	0	0	0
06 alpes maritimes	0	0	0	0	0	0	0	0	0	0	0	0	0	0	0	0	0	0	0	0	0	0	0	0	0	0
13 bouches du rhône	18	0	0	0	0	1	18	1	0	0	0	0	0	0	0	0	0	0	0	0	0	0	0	0	0	0
83 var	10	0	0	0	15	0	25	0	0	0	0	0	0	0	0	0	0	0	0	0	0	0	0	0	0	0
84 vaucluse	12	0	0	0	0	0	12	0	0	0	0	0	0	0	0	0	0	0	0	0	0	0	0	0	0	0
total	571	282	56	12	34																					

